

2011-12 की तीसरी तिमाही (अक्टूबर-दिसंबर) के दौरान भारत के भुगतान संतुलन की गतिविधियाँ*

भारत के भुगतान संतुलन के आंकड़े भारतीय रिजर्व बैंक द्वारा एक तिमाही की पश्चता पर तिमाही आधार पर संकलित एवं प्रकाशित किये जाते हैं।

इस लेख में 2011-12 की तीसरी तिमाही के दौरान भारत के भुगतान संतुलन की प्रमुख गतिविधियों का विश्लेषण किया गया है, साथ ही 2011-12 की पहली दो तिमाहियों के संशोधित आंकड़े भुगतान संतुलन के नये फार्मेट¹ में दिये गये हैं। तथापि तुलना करने में सुविधा की दृष्टि से 2008-09 से 2010-11 तक के भुगतान संतुलन के तिमाही आंकड़े अनुबंध 1 में पुराने फार्मेट में दिये गये हैं।

इसके अतिरिक्त अदृश्य मद संबंधी अप्रैल-जून 2011 से अक्टूबर-दिसंबर 2011 तक के वियोजित आंकड़े एवं पिछले दो वर्षों के वार्षिक आंकड़े इस लेख के भाग के रूप में प्रकाशित किये जा रहे हैं (संलग्नक I)।

2011-12 के अक्टूबर-दिसंबर (तीसरी तिमाही) के दौरान भुगतान संतुलन की मुख्य-मुख्य बातें

2011-12 की तीसरी तिमाही के दौरान व्यापार घाटे के बढ़ने, पूंजी प्रवाह के वित्तीयन की आवश्यकता से कम रहने के कारण विदेशी मुद्रा भंडार से भारी आहरण के कारण भारत का भुगतान संतुलन दबाव में आ गया।

अक्टूबर-दिसंबर 2011 में आर्थिक मंदी, विशेष रूप से उन्नत अर्थव्यवस्थाओं में आर्थिक मंदी के चलते निर्यात की वृद्धि दर में गिरावट आई। मुख्य रूप से वस्तुओं की अंतरराष्ट्रीय कीमतों के ऊंचे रहने एवं स्वर्ण और चांदी की मांग के बेलोच रहने से आयात में वृद्धि जारी रही। इसके परिणामस्वरूप व्यापार घाटे में 50 प्रतिशत (वर्ष-दर-वर्ष) से कुछ अधिक की वृद्धि हुई।

- (i) 2011-12 की तीसरी तिमाही के दौरान भुगतान संतुलन आधार पर व्यापारिक माल के निर्यात में वर्ष-दर-वर्ष आधार पर 7.9 प्रतिशत की कम दर पर वृद्धि हुई जबकि 2010-11 की इसी तिमाही में 39.9 प्रतिशत की वृद्धि हुई थी।
- (ii) 2011-12 की तीसरी तिमाही के दौरान आयातों में 22.0 प्रतिशत की वृद्धि हुई जबकि पिछले वर्ष की इसी तिमाही में 24.7 प्रतिशत की वृद्धि हुई थी।

* इसे अंतरराष्ट्रीय व्यापार और वित्त प्रभाग, आर्थिक और नीति अनुसंधान विभाग, भारतीय रिजर्व बैंक में तैयार किया गया।

¹ भारत के लिए भुगतान संतुलन मैनुअल पर कार्य दल (अध्यक्ष: श्री दीपक मोहंती) की रिपोर्ट में की गई सिफारिशों के अनुसार भुगतान संतुलन के आंकड़ों का संकलन तथा प्रस्तुतीकरण भुगतान संतुलन मैनुअल के छठे संस्करण (बीपीएम-6) में निर्धारित आईएमएफ के दिशा-निर्देशों के आधार पर किया जाता है।

- (iii) निर्यात की वृद्धि दर आयात की वृद्धि दर से कम रहने के कारण 2011-12 की तीसरी तिमाही में व्यापार घाटा बढ़कर 47.7 बिलियन अमरीकी डॉलर हो गया जबकि 2010-11 की तीसरी तिमाही में यह 31.4 बिलियन अमरीकी डॉलर था।
- (iv) कम्प्यूटर सेवा के निर्यात में वृद्धि के चलते 2011-12 की तीसरी तिमाही में सेवाओं के निवल निर्यात में 20.3 प्रतिशत की वृद्धि हुई जबकि 2010-11 की तीसरी तिमाही में 47.5 प्रतिशत की वृद्धि हुई थी।
- (v) निवल द्वितीयक आय (निजी अंतरण) प्राप्तियां 2011-12 की तीसरी तिमाही में 30.6 प्रतिशत (वर्ष-दर-वर्ष) बढ़कर 17.5 बिलियन अमरीकी डॉलर हो गयी जबकि 2010-11 की तीसरी तिमाही में यह 13.4 बिलियन अमरीकी डॉलर थी।
- (vi) प्राथमिक आय लेखा (मुख्यतः निवेश आय) से 2011-12 की तीसरी तिमाही में 4.5 बिलियन अमरीकी डॉलर का निवल बहिर्वाह हुआ जो पिछले वर्ष की इसी तिमाही के लगभग समान था।
- (vii) इसके परिणामस्वरूप चालू खाते का घाटा 2011-12 की तीसरी तिमाही में बढ़कर 19.6 बिलियन अमरीकी डॉलर हो गया (2010-11 की तीसरी तिमाही में 10.1 बिलियन अमरीकी डॉलर) जो जीडीपी का 4.3 प्रतिशत था (2010-11 की तीसरी तिमाही में जीडीपी का 2.3 प्रतिशत)।
- (viii) पूंजी तथा वित्तीय लेखा (विदेशी मुद्रा भंडार में परिवर्तन को छोड़कर) में 2011-12 की तीसरी तिमाही में निवल आधार पर 8.2 बिलियन अमरीकी डॉलर का कम अंतर्वाह हुआ जबकि 2010-11 की तीसरी तिमाही में 14.0 बिलियन अमरीकी डॉलर का अंतर्वाह हुआ था।
- (ix) इसके परिणामस्वरूप 2011-12 की तीसरी तिमाही में विदेशी मुद्रा भंडार से 12.8 बिलियन अमरीकी डॉलर (मूल्यन को छोड़कर) का आहरण हुआ जबकि 2010-11 की तीसरी तिमाही में विदेशी मुद्रा भंडार में 4.0 बिलियन अमरीकी डॉलर की वृद्धि हुई थी।

अप्रैल-दिसंबर 2011 के दौरान भुगतान संतुलन संबंधी मुख्य-मुख्य बातें

अप्रैल-दिसंबर 2011 के दौरान राशि के रूप में चालू खाते का घाटा पिछले वर्ष की इसी अवधि की तुलना में अधिक था जो मुख्यतः

व्यापार घाटे में बड़ोतरी होने के कारण था, हालांकि इस अवधि में सेवा तथा द्वितीयक आय में उच्चतर वृद्धि हुई थी। अतः जीडीपी के प्रतिशत के रूप में चालू खाते का घाटा पिछले वर्ष की तदनु रूप अवधि की तुलना में अधिक था।

- अप्रैल-दिसंबर 2011 के दौरान चालू खाते का घाटा अप्रैल-दिसंबर 2010 के 39.6 (जीडीपी का 3.3 प्रतिशत) बिलियन अमरीकी डॉलर से बढ़कर 53.7 (जीडीपी का 4.0 प्रतिशत) बिलियन अमरीकी डॉलर हो गया जो मुख्यतः पीओएल एवं स्वर्ण और चांदी के आयातों के कारण उच्चतर व्यापार घाटे को दर्शाता है।
- अप्रैल-दिसंबर 2011 में पूंजी तथा वित्तीय लेखा (रिज़र्व आस्तियों में परिवर्तनों को छोड़कर) में निवल अंतर्वाह की राशि कम अर्थात् 47.5 बिलियन अमरीकी डॉलर थी जबकि अप्रैल-दिसंबर 2010 में यह 52.9 बिलियन अमरीकी डॉलर थी।
- अप्रैल-दिसंबर 2011 के दौरान रिज़र्व से 7.1 बिलियन अमरीकी डॉलर की राशि निकाली गई जबकि अप्रैल-दिसंबर 2010 के दौरान रिज़र्व में 11.0 बिलियन अमरीकी डॉलर की वृद्धि हुई थी।

2011-12 के अक्टूबर-दिसंबर (तीसरी तिमाही) के दौरान भुगतान संतुलन

2011-12 की पहली तथा दूसरी तिमाही में भारत के भुगतान संतुलन में देखा गया दबाव 2011-12 की तीसरी तिमाही ने भी जारी रहा जो व्यापार की स्थिति के बिगड़ने एवं पूंजी प्रवाह में कमी आने के

कारण था। 2011-12 की तीसरी तिमाही के दौरान रुपये के मूल्य में गिरावट आने के बावजूद व्यापार शेष की स्थिति में गिरावट आई जो निर्यात मांग में कमी आने तथा पीओएल तथा स्वर्ण और चांदी जैसे आयात की प्रमुख मदों के बेलोच होने के कारण था। पूंजी तथा वित्तीय लेखा के अंतर्गत अंतर्वाह में गिरावट आई जो कमजोर वैश्विक वित्तीय स्थिति को दर्शाता है। यूरो क्षेत्र का संकट और गहराने से एफआईआई निवेश, बाह्य वाणिज्यिक उधार तथा अल्पावधि ऋण के अंतर्गत अंतर्वाह में काफी कमी आई। 2011-12 की तीसरी तिमाही के दौरान भुगतान संतुलन की प्रमुख मदों की जानकारी नीचे सारणी 1 में दी गयी है।

वस्तुओं का व्यापार

निर्यात की वृद्धि दर में काफी गिरावट आने तथा आयात की मात्रा काफी रहने से अक्टूबर-दिसंबर 2011 के दौरान व्यापार घाटे तथा चालू खाते के घाटे की स्थिति और बिगड़ गई।

- भुगतान संतुलन आधार पर भारत के वाणिज्यिक निर्यात में वर्ष-दर-वर्ष आधार पर 2011-12 की तीसरी तिमाही में 7.9 प्रतिशत की कम दर पर वृद्धि हुई जबकि पिछले वर्ष की इसी तिमाही में 39.9 प्रतिशत की वृद्धि हुई थी जिसका कारण वैश्विक वृद्धि की अनिश्चिन्ता के कारण निर्यात की मांग में कमी आना था।
- उन्नत अर्थव्यवस्थाओं की कमजोर अर्थव्यवस्था का असर विकासशील देशों पर पड़ने से पिछले वर्ष की तुलना में निर्यात में विविधता लाने के प्रयास का आशानुरूप परिणाम प्राप्त नहीं हुआ।

सारणी 1 : भारत के भुगतान संतुलन की प्रमुख मदें

(बिलियन अमरीकी डॉलर)

	अक्टू-दिसं. 2011(प्रा)	अक्टू-दिसं. 2010 (आं.सं)	अप्रै-दिसं 2011(प्रा)	अप्रै-दिसं 2010 (आं.सं)
1. वस्तुओं का निर्यात	71.2	66.0	222.0	173.2
2. वस्तुओं का आयात	118.8	97.4	354.3	273.6
3. व्यापार शेष (1-2)	-47.7	-31.4	-132.3	-100.4
4. सेवाओं का निर्यात	36.7	38.8	102.0	96.4
5. सेवाओं का आयात	21.7	26.3	58.0	62.3
6. निवल सेवाएं (4-5)	15.0	12.5	44.1	34.1
7. वस्तुओं और सेवाओं का शेष (3+6)	-32.7	-18.9	-88.2	-66.3
8. प्राथमिक आय, निवल (कर्मचारियों को क्षतिपूर्ति तथा निवेश आय)	-4.5	-4.6	-13.5	-12.8
9. द्वितीयक आय, निवल (निजी अंतरण)	17.5	13.4	48.0	39.5
10. निवल आय (8+9)	13.0	8.8	34.5	26.7
11. चालू खाते का शेष (7+10)	-19.6	-10.1	-53.7	-39.6
12. पूंजी और वित्तीय खाते का शेष, निवल (रिज़र्व में परिवर्तन को छोड़कर)	8.2	14.0	47.5	52.9
13. रिज़र्व में परिवर्तन (-) वृद्धि/ (+) कमी	12.8	-4.0	7.1	-11.0
14. भूल-चूक - (11+12+13)	-1.4	0.1	-0.9	-2.2

प्रा : प्रारंभिक आं.सं. : आंशिक रूप से संशोधित

- व्यापारिक वस्तुओं के आयात की वृद्धि दर (बीओपी आधार पर) 2011-12 की तीसरी तिमाही में 22.0 प्रतिशत थी जबकि 2010-11 की तीसरी तिमाही में यह 24.7 प्रतिशत थी। व्यापारिक वस्तुओं के आयात की वृद्धि दर में तिमाही के दौरान कमी आने का कारण तेल तथा स्वर्ण से इतर खंडों के आयातों में गिरावट आना था। तथापि, पीओएल तथा स्वर्ण और चांदी के आयात में काफी वृद्धि होने से तिमाही के दौरान कुल आयात की राशि उच्चतर रही।
- जहां तेल के आयातों में वृद्धि होने का मुख्य कारण उसके अंतरराष्ट्रीय कीमतों में वृद्धि होना था वहीं स्वर्ण के आयात में वृद्धि होने का कारण उसकी मात्रा एवं कीमतों में बढ़ोतरी होना था। तिमाही के दौरान स्वर्ण का औसतन मूल्य लगभग 1700 अमरीकी डॉलर प्रति ट्रॉय औंस रहा जबकि अनुमान के अनुसार स्वर्ण के आयात की मात्रा आयात की दीर्घाविधि प्रवृत्ति से कम-से-कम 50 टन अधिक थी।
- वाणिज्यिक आसूचना एवं सांख्यिकी महानिदेशालय द्वारा जारी आंकड़ों के अनुसार 2011-12 की तीसरी तिमाही के दौरान तेल तथा तेल से इतर वस्तुओं के आयात में क्रमशः 38.7 प्रतिशत तथा 25.5 प्रतिशत की वृद्धि हुई जबकि पिछले वर्ष की इसी अवधि में यह वृद्धि 4.9 प्रतिशत तथा 22.6 प्रतिशत थी। पीओएल के आयात में उच्च वृद्धि के चलते कुल वाणिज्यिक आयात में इसका हिस्सा 2010-11 की तीसरी तिमाही के 27.9 प्रतिशत से बढ़कर अक्टूबर-दिसंबर 2011 में 30.6 प्रतिशत हो गया। कच्चे तेल के भारतीय बास्केट का मूल्य भी 2011-12 की तीसरी तिमाही के दौरान 26.6 प्रतिशत बढ़कर 107.6 अमरीकी डॉलर प्रति बैरल हो गया

जबकि एक वर्ष पूर्व इसी अवधि में यह 85.0 अमरीकी डॉलर प्रति बैरल था (चार्ट 1)।

व्यापार घाटा

- 2011-12 की तीसरी तिमाही में निर्यात में वृद्धि की तुलना में आयात अधिक होने से व्यापार घाटा बढ़कर 47.7 बिलियन अमरीकी डॉलर हो गया जबकि एक वर्ष पूर्व इसी अवधि में व्यापार घाटा 31.4 बिलियन अमरीकी डॉलर था जो 51 प्रतिशत से भी अधिक की वृद्धि दर्शाता है (चार्ट 2)।

सेवाएं

सेवाओं के निर्यात की तुलना में सेवाओं के आयातों में काफी गिरावट होने से सेवाओं का निवल निर्यात पिछले वर्ष की तदनु रूप तिमाही की तुलना में उच्चतर था (सारणी 2)।

- 2011-12 की तीसरी तिमाही के दौरान सेवाओं के निर्यात से प्राप्त राशि 2010-11 की तीसरी तिमाही के 38.8 बिलियन अमरीकी डॉलर से 5.4 प्रतिशत घटकर 36.7 बिलियन अमरीकी डॉलर रह गयी। सेवाओं के निर्यात में वित्तीय सेवाओं एवं अन्य कारोबारी सेवाओं में गिरावट दर्ज हुई। अन्य कारोबारी सेवाओं में 'अनुसंधान तथा विकास सेवाएं', 'प्रोफेशनल एवं प्रबंधन परामर्शी सेवाएं' तथा 'तकनीकी, व्यापार संबंधी एवं अन्यत्र शामिल न की गयी अन्य कारोबारी सेवाएं' शामिल हैं।
- सेवाओं से संबंधित प्राप्तियों की दर की तुलना में सेवाओं से संबंधित भुगतान की राशि 17.6 प्रतिशत घटकर पिछले वर्ष की तदनु रूप अवधि के 26.3 बिलियन अमरीकी डॉलर के मुकाबले 21.7 बिलियन अमरीकी डॉलर रह गयी जो

चार्ट 1: भारत का पीओएल आयात और कच्चे तेल की अंतरराष्ट्रीय कीमतें

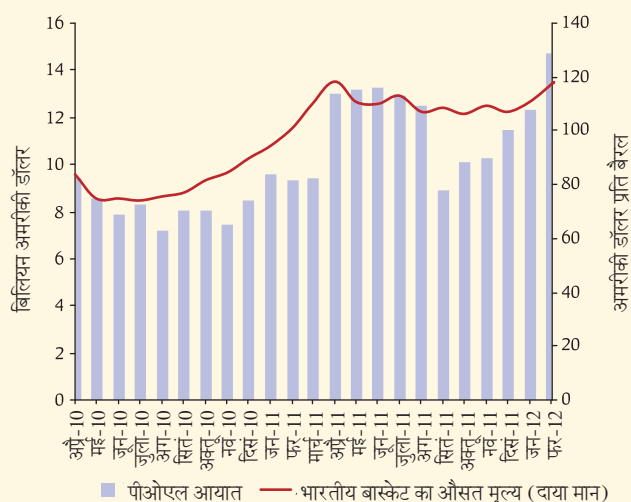

चार्ट 2: व्यापार शेष की राशि में तिमाही उतार-चढ़ाव

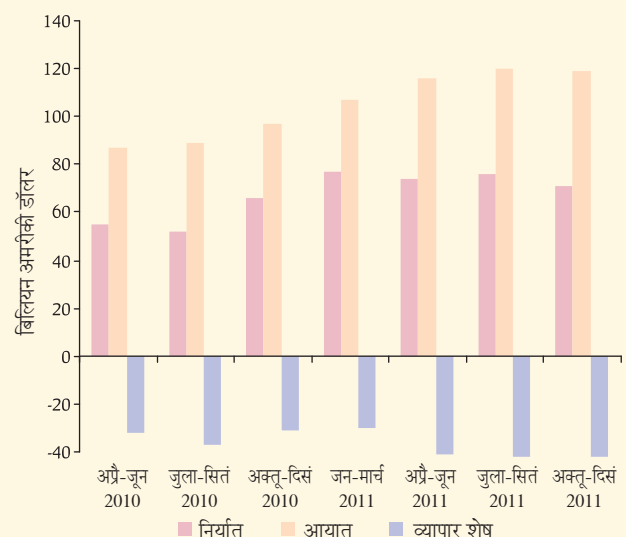

मुख्यतः 'अन्य कारोबारी सेवाओं', 'निर्माण सेवाओं' एवं 'निजी, सांस्कृतिक तथा मनोरंजन सेवाओं' में गिरावट आने की वजह से थी।

- सेवाओं के निर्यात की तुलना में सेवाओं के आयातों में गिरावट की दर अधिक रहने से निवल सेवा निर्यात की राशि 2011-12 की तीसरी तिमाही में उच्चतर अर्थात् 15.0 बिलियन अमरीकी डॉलर रही जबकि पिछले वर्ष की इसी तिमाही में यह राशि 12.5 बिलियन अमरीकी डॉलर थी और इसका मुख्य कारण निवल सॉफ्टवेयर निर्यात में सुधार होना था। परिवहन, निर्माण, बीमा तथा पेंशन सेवाएं एवं निजी संस्कृतिक और मनोरंजन सेवाओं के अंतर्गत निवल सेवा निर्यात में भी सुधार हुआ और इन सभी ने निवल सेवा संबंधी शेष को बढ़ाने में योगदान दिया।

आय

2011-12 की तीसरी तिमाही में निवल द्वितीयक आय में तेजी से वृद्धि हुई जो, परंतु प्राथमिक आय में निवल बहिर्वाह होने से इसमें कुछ कमी आई (सारणी 2)। द्वितीयक आय लेखा में हुई तेज वृद्धि का कारण भारतीय रुपये का कमजोर पड़ना था जिसके चलते वेतनभोगियों ने परिवार के भरण-पोषण के लिए अधिक धन प्रेषित किए।

- 2011-12 की तीसरी तिमाही में प्राथमिक आय से 4.5 बिलियन अमरीकी डॉलर का निवल बहिर्वाह हुआ जो मोटे तौर पर 2010-11 की तीसरी तिमाही के समतुल्य था। 2011-12 की तीसरी तिमाही तक लगातार तीन तिमाहियों में कर्मचारियों को क्षतिपूर्ति की राशि अधिशेष में रही, हालांकि यह राशि कम थी।
- निवेश आय के भुगतान, जिसमें मुख्य रूप से बाह्य वाणिज्यिक उधार (ईसीबी) के संबंध में ब्याज का भुगतान, एनआरआई जमाराशियां और भारत में एफडीआई कंपनियों के लाभ एवं पुनर्निवेश से प्राप्त आय शामिल होती है, के संबंध में तीसरी तिमाही में 1.8 प्रतिशत (2010-11 की तीसरी तिमाही में 33.4 प्रतिशत) की वृद्धि हुई जबकि कर प्राप्तियों के घट जाने के कारण निवेश आय प्राप्तियों में 6.2 प्रतिशत की गिरावट दर्ज हुई (2010-11 की तीसरी तिमाही में 24.1 प्रतिशत गिरावट)।
- इसके परिणामस्वरूप, निवेश आय लेखा का घाटा 2010-11 की तीसरी तिमाही के 4.3 बिलियन अमरीकी डॉलर की तुलना में अक्टूबर-दिसम्बर 2011 में 5.2 प्रतिशत बढ़कर 4.5 बिलियन अमरीकी डॉलर हो गया।
- द्वितीयक आय की राशि (निवल आधार पर), जो मुख्य रूप से विदेश में रहने वाले भारतीयों द्वारा भेजा गया धन होता

सारणी 2: चालू खाते की विभिन्न मदें (निवल)

(बिलियन अमरीकी डॉलर)

	अक्टू-दिसं. 2011 (प्रा.)	अक्टू-दिसं. 2010 (आंसं)	अप्रै-दिसं 2011 (प्रा.)	अप्रै-दिसं 2010 (आंसं)
1. वस्तुएं	-47.7	-31.4	-132.3	-100.4
2. सेवाएं	15.0	12.5	44.1	34.1
क परिवहन	0.1	-0.3	1.2	-0.5
ख यात्रा	1.5	1.6	2.5	2.8
ग निर्माण	0.0	-0.1	-0.1	-0.3
घ बीमा तथा पेंशन सेवाएं	0.4	0.1	0.8	0.3
ङ वित्तीय सेवाएं	-0.5	-0.3	-1.5	-0.5
च बौद्धिक संपदा के उपयोग के लिए शुल्क	-0.8	-0.7	-2.0	-1.7
छ संचार, कंप्यूटर और सूचना सेवाएं	15.8	14.4	44.0	38.3
ज वैयक्तिक, सांस्कृतिक और मनोरंजन सेवाएं	0.0	-0.2	0.1	-0.2
झ सरकारी वस्तु और सेवाएं	0.0	0.0	-0.1	-0.2
ञ अन्य कारोबारी सेवाएं	-1.0	-1.0	-2.9	-3.0
ट अन्य, अन्यत्र शामिल नहीं की गई	-0.6	-1.0	2.2	-0.8
3. प्राथमिक आय	-4.5	-4.6	-13.5	-12.8
क कर्मचारियों को क्षतिपूर्ति	0.0	-0.3	0.5	-0.7
ख निवेश आय	-4.5	-4.3	-13.9	-12.1
4. द्वितीयक आय	17.5	13.4	48.0	39.5
क वैयक्तिक अंतरण	16.9	13.0	46.3	38.4
ख अन्य अंतरण	0.6	0.4	1.6	1.2
5. चालू खाता (1+2+3+4)	-19.6	-10.1	-53.7	-39.6

टिप्पणी : पूर्णांकन के कारण हो सकता है कि उपघटकों का जोड़ कुल से मेल न खाए।

प्रा. प्राथमिक; आंसं: आंशिक रूप से संशोधित

है, काफी अधिक अर्थात् 17.5 बिलियन अमरीकी डॉलर रही और 2010-11 की तीसरी तिमाही में 7.4 प्रतिशत की वृद्धि की तुलना में 2011-12 की तीसरी तिमाही में इसमें 30.6 प्रतिशत की वृद्धि दर्ज हुई।

चालू खाता

अवधि के दौरान, सेवाओं के संबंध में निवल राशि और द्वितीयक आय में सुधार के बावजूद, उच्चतर व्यापार घाटे के साथ-साथ प्राथमिक आय में कमी आने के कारण चालू खाते का घाटा 2010-11 की समवर्ती तिमाही की तुलना में अक्टूबर-दिसम्बर 2011 के दौरान बढ़ गया।

- चालू खाते का घाटा तीसरी तिमाही में बढ़कर 19.6 बिलियन अमरीकी डॉलर हो गया जबकि 2011-12 की दूसरी तिमाही में यह 18.4 बिलियन अमरीकी डॉलर और 2010-11 की तीसरी तिमाही में 10.1 बिलियन अमरीकी डॉलर था (सारणी 3)। इस स्तर पर, सीएडी 2011-12 की तीसरी तिमाही में जीडीपी का 4.3 प्रतिशत रहा जबकि 2010-11 की तीसरी तिमाही में यह 2.3 प्रतिशत था।

पूंजी और वित्तीय लेखा

वैश्विक वित्तीय बाजारों की बढ़ती कमजोरी और पूंजी का प्रवाह निरापद बाजार की ओर निरंतर होने से 2011-12 की तीसरी तिमाही के दौरान इसका असर भारत के वित्तीय प्रवाह पर पड़ा। संदर्भाधीन तिमाही के दौरान पूंजी और वित्तीय लेखा (रिजर्व में परिवर्तन को छोड़कर) के अंतर्गत सकल अंतर्वाह एवं बहिर्वाह पिछले वर्ष की समान अवधि की तुलना में निम्नतर रहा।

पूंजी और वित्तीय लेखा के अंतर्गत निवल अंतर्वाह 2011-12 की तीसरी तिमाही में काफी घटकर 8.2 बिलियन अमरीकी डॉलर

चार्ट 3: चालू खाता शेष में घट-बढ़

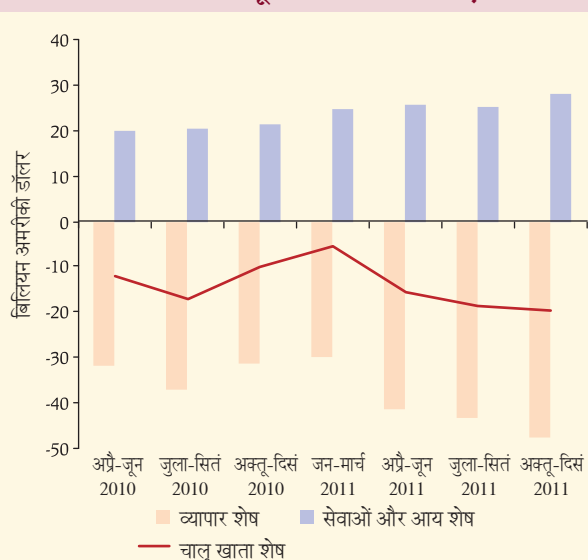

रह गया जबकि पिछले वर्ष की इसी तिमाही में यह 14.0 बिलियन अमरीकी डॉलर था।

पूंजी लेखा

पूंजी लेखे में, जिसमें पेटेंट्स, कॉपीराइट्स, ट्रेडमार्क्स इत्यादि अमूर्त आस्तियों का आधिकारिक अंतरण और क्रय/विक्रय शामिल होता है, मुख्य रूप से अन्य पूंजीगत अंतरणों के कारण अक्टूबर-दिसम्बर 2011 के दौरान 0.1 बिलियन अमरीकी डॉलर का मामूली अधिशेष दर्ज हुआ।

वित्तीय लेखा

- रिजर्व में परिवर्तन को छोड़कर भारत में 2011-12 की तीसरी तिमाही के दौरान कुल 107.6 बिलियन अमरीकी डॉलर का सकल वित्तीय अंतर्वाह हुआ (2010-11 की तीसरी तिमाही में 174.4 बिलियन अमरीकी डॉलर) और इसी प्रकार उक्त अवधि के दौरान सकल वित्तीय बहिर्वाह निम्नतर अर्थात् 99.6 बिलियन अमरीकी डॉलर रहा (2010-11 की तीसरी तिमाही में 160.5 बिलियन अमरीकी डॉलर)।
- सकल अंतर्वाह में कमी का कारण मुख्यतः विदेशी उधार में कमी आने के साथ-साथ जमाराशि स्वीकार करने वाले निगमों को पोर्टफोलियो निवेश प्राप्तियों और ऋण की मात्रा में कमी आना था। सकल बहिर्वाह में कमी का कारण एफआईआई के बहिर्वाह में कमी आने के अलावा भारत द्वारा विदेशी प्रत्यक्ष निवेश का कम स्तर और बैंकों द्वारा नोस्ट्रो खाते में कम राशि रखा जाना था।
- निवल आधार पर, तिमाही के दौरान समग्र वित्तीय लेखे में अत्यधिक गिरावट हुई जिनके प्रमुख कारणों में 'जमाराशि स्वीकार करने वाले निगमों द्वारा लिए गए ऋण' एवं 'व्यापार संबंधी ऋण एवं अग्रिम' के कारण बहिर्वाह होने एवं एफआईआई एवं 'अन्य क्षेत्रों द्वारा ऋण (ईसीबी)' के अंतर्गत अंतर्वाह की राशि कम रहना शामिल हैं (सारणी 3)।
- निवल एफडीआई प्रवाह (निवल अंतर्वाह एफडीआई से निवल बहिर्वाह एफडीआई को घटाकर) तीसरी तिमाही के दौरान बढ़कर 4.4 बिलियन अमरीकी डॉलर हो गया (2010-11 की तीसरी तिमाही में 1.2 बिलियन अमरीकी डॉलर) और इसका मुख्य कारण निवल बहिर्वाह एफडीआई का तिमाही के दौरान निम्नतर रहना था।
- पोर्टफोलियो निवेश के अंतर्गत निवल अंतर्वाह में तिमाही के दौरान 1.8 बिलियन अमरीकी डॉलर (गत वर्ष की इसी तिमाही के दौरान 6.1 बिलियन अमरीकी डॉलर अंतर्वाह हुआ) की तेज गिरावट आई जिसका मुख्य कारण यूरोजोन का

सारणी 3: वित्तीय लेखों की विभिन्न मदें

(बिलियन अमरीकी डॉलर)

	अक्तू-दिसं. 2011 (प्रा)	अक्तू-दिसं. 2010 (आंस)	अप्रै-दिसं. 2011 (प्रा)	अप्रै-दिसं. 2010 (आंस)
1. प्रत्यक्ष निवेश (निवल)	4.5	1.2	16.2	8.2
क. भारत में प्रत्यक्ष निवेश	6.4	6.1	26.7	20.4
ख. भारत द्वारा प्रत्यक्ष निवेश	-1.9	-4.9	-10.5	-12.1
2. संविभाग निवेश	1.8	6.1	2.7	28.3
क. भारत में संविभाग निवेश	1.9	7.2	2.7	29.5
ख. भारत द्वारा संविभाग निवेश	-0.1	-1.1	-0.1	-1.2
3. अन्य निवेश	1.8	6.6	28.5	16.3
क. अन्य इक्विटी (एडीआर/जीडीआर)	0.1	0.2	0.6	1.8
ख. मुद्रा और जमाराशियां	3.2	0.3	7.1	1.8
केन्द्रीय बैंक को छोड़कर जमाराशि स्वीकार करने वाले निगम : (अनिवासी भारतीयों की जमाराशि)	3.3	0.2	7.3	2.3
ग. ऋण*	-5.9	9.7	18.8	17.7
i भारत को ऋण	-6.4	9.3	17.7	17.7
केन्द्रीय बैंक को छोड़कर जमाराशि स्वीकार करने वाले निगम : (अनिवासी भारतीयों की जमाराशि)	-8.7	4.6	6.7	3.9
सामान्य सरकारी (बाह्य सहायता)	1.4	1.2	2.1	4.2
अन्य क्षेत्र (ईसीबी)	0.9	3.5	8.8	9.5
ii भारत द्वारा दिया गया ऋण	0.5	0.3	1.2	0.0
सामान्य सरकारी (बाह्य सहायता)	0.0	0.0	0.0	0.0
अन्य क्षेत्र (ईसीबी)	0.5	0.3	1.2	0.0
घ. व्यापार ऋण और अग्रिम	-0.1	1.3	5.8	8.3
ङ अन्य खाते की प्राप्य एवं देय राशि - अन्य	4.5	-4.9	-3.8	-13.3
4. रिजर्व आस्तियां	12.8	-4.0	7.1	-11.0
वित्तीय लेखा (1+2+3+4)	20.9	9.9	54.5	41.8

टिप्पणी : पूर्णांकन के कारण हो सकता है कि उपघटकों का जोड़ कुल से मेल न खाए।

प्रा. प्राथमिक; आंस: आंशिक रूप से संशोधित

* बाहरी सहायता, ईसीबी, गैर अनिवासी भारतीय बैंकिंग पूंजी और अल्पावधि व्यापार ऋण शामिल हैं।

- संकट और एफआईआई द्वारा जोखिम उठाने की प्रवृत्ति में कमी आना था।
- अन्य क्षेत्र द्वारा लिया गया निवल ऋण 2011-12 की तीसरी तिमाही में पिछले वर्ष की समान अवधि के 3.5 बिलियन अमरीकी डॉलर से घटकर 0.9 बिलियन अमरीकी डॉलर हो गया। उक्त अवधि में की जाने वाली चुकौतियां इस गिरावट का मुख्य कारण थी।
- वाणिज्यिक बैंकों की मुद्रा और जमाराशियों अर्थात् एनआरआई जमाराशियों के अंतर्गत अंतर्वाह में तिमाही के दौरान 3.2 बिलियन अमरीकी डॉलर की उल्लेखनीय वृद्धि हुई जो विनिमय दर में हुए मूल्यहास और एनआरआई जमाराशियों की ब्याज दरों के अविनियमन के प्रभाव को दर्शाता है।
- वाणिज्यिक बैंकों द्वारा विदेशी बाजार से लिए गए ऋण के संदर्भ में 2011-12 की तीसरी तिमाही के दौरान पिछले वर्ष की तदनु रूप तिमाही के 4.6 बिलियन अमरीकी डॉलर के अंतर्वाह की तुलना में 8.7 बिलियन अमरीकी डॉलर का निवल बहिर्वाह हुआ।
- तिमाही के दौरान भारत को दिया गया व्यापार कर्ज तथा अग्रिम की राशि (-)0.1 बिलियन अमरीकी डॉलर रही जो पिछले वर्ष की समान तिमाही के दौरान दिए गए 1.3 बिलियन अमरीकी डॉलर की तुलना में कम है।
- इसके परिणामस्वरूप निवल वित्तीय अंतर्वाह, रिजर्व में परिवर्तन को छोड़कर, 2011-12 की तीसरी तिमाही के दौरान घटकर 8.1 बिलियन अमरीकी डॉलर रह गया (गत वर्ष की तीसरी तिमाही के दौरान 13.9 बिलियन अमरीकी डॉलर)।
- पूंजी और वित्तीय लेखे के अंतर्गत निवल अंतर्वाह चालू खाते का घाटा पूरा करने हेतु पर्याप्त नहीं था इसलिए विदेशी मुद्रा भंडार से 12.8 बिलियन अमरीकी डॉलर की राशि आहरित की गई जबकि 2010-11 की तीसरी तिमाही में रिजर्व में 4.0 बिलियन अमरीकी डॉलर का इजाफा हुआ था। सांकेतिक संदर्भ में (अर्थात् मूल्यांकन परिवर्तन सहित) विदेशी मुद्रा भंडार तिमाही के दौरान घटकर 14.8 बिलियन अमरीकी डॉलर रह गया जो प्रमुख अंतरराष्ट्रीय मुद्राओं की तुलना में अमरीकी डॉलर के मूल्य में हुई वृद्धि दर्शाता है।

अप्रैल- दिसम्बर 2011 का भुगतान संतुलन

तीसरी तिमाही के प्रारंभिक आंकड़ों के साथ-साथ पहली और दूसरी तिमाही के आंशिक रूप से संशोधित आंकड़ों को ध्यान में रखते हुए अप्रैल-दिसम्बर 2011 के भुगतान संतुलन के आंकड़ों का संकलन किया गया है। विस्तृत आंकड़े भुगतान संतुलन के प्रस्तुतीकरण के मानक फॉर्मेट में विवरणी I में दिये गये हैं जबकि प्रमुख मदों को सारणी 1 में प्रस्तुत किया गया है।

- भुगतान संतुलन आधार पर भारत का पण्य निर्यात (गत वर्ष की समान अवधि में 33.7 प्रतिशत की गिरावट की तुलना में) अप्रैल-दिसम्बर 2011 के दौरान 28.1 प्रतिशत बढ़कर 222.0 बिलियन अमरीकी डॉलर पर पहुंचा।
- आयात संबंधी भुगतान, भुगतान संतुलन आधार पर, अप्रैल-दिसम्बर 2011 के दौरान 29.5 प्रतिशत बढ़कर 354.3 बिलियन अमरीकी डॉलर हो गया जबकि गत वर्ष की इसी अवधि में 26.4 प्रतिशत की वृद्धि हुई थी।
- वियोजित स्तर पर पेट्रोलियम उत्पादों, कृषि और संबद्ध उत्पाद, कपड़ा और कपड़ों के उत्पाद, रत्न और आभूषण एवं रसायन और संबद्ध उत्पादों के निर्यात में वृद्धि गत वर्ष की समान अवधि की तुलना में अप्रैल-दिसम्बर 2011 के दौरान अधिक थी। इसके विपरीत, अप्रैल-दिसम्बर 2011 के दौरान इंजीनियरिंग माल के निर्यात की वृद्धि दर में गिरावट आई जबकि कच्ची धातुओं और खनिज के निर्यात की स्थिति ऋणात्मक रही। अप्रैल-दिसम्बर 2011 के दौरान आयातों में पेट्रोलियम और पेट्रोलियम उत्पादों, पूंजीगत वस्तुओं, सोना और चांदी एवं अन्य थोक वस्तुओं सहित उर्वरकों में उच्चतर वृद्धि हुई जबकि इसी अवधि में निर्यात संबंधी वस्तुओं की वृद्धि दर में गिरावट आई।
- अप्रैल-दिसम्बर 2011 के दौरान, भारत के पण्य आयातों में पीओएल उत्पादों एवं सोना और चांदी का कुल हिस्सा 43.0 प्रतिशत से अधिक रहा। तेल के आयातों में अप्रैल-दिसम्बर 2011 के दौरान लगभग 45.0 प्रतिशत (गत वर्ष की 22.0 प्रतिशत की वृद्धि की तुलना में) की बढ़ोतरी हुई। संक्षेप में कह सकते हैं कि अप्रैल-दिसम्बर 2011 के दौरान कुल आयातों में तेल का आयात 30.6 प्रतिशत (गत वर्ष की समान अवधि में 27.9 प्रतिशत) रहा। अप्रैल-दिसम्बर 2011 के दौरान सोना और चांदी का आयात 54.4 प्रतिशत की उच्चतर वृद्धि के साथ 45.7 बिलियन अमरीकी डॉलर रहा जबकि अप्रैल-दिसम्बर 2010 के दौरान यह 53.4 प्रतिशत था।

व्यापार घाटा

- निर्यात की वृद्धि दर कम रहने और आयात की वृद्धि में तेजी आने के साथ-साथ उच्चतर आयात आधार के परिणामस्वरूप पण्य व्यापार शेष अप्रैल-दिसम्बर 2011 के दौरान बढ़कर 132.3 बिलियन अमरीकी डॉलर हो गया जबकि अप्रैल-दिसम्बर 2010 के दौरान यह 100.4 बिलियन अमरीकी डॉलर था। उल्लेखनीय है कि भारतीय रुपये के कमजोर पड़ने के बावजूद आयात में उच्च वृद्धि दर्ज हुई क्योंकि कुल आयातों में से लगभग आधा (पीओएल उत्पाद तथा स्वर्ण और चांदी) मूल्य के प्रति असंवेदनशील है और इन पण्यों की अंतरराष्ट्रीय कीमतों में अप्रैल-दिसम्बर 2011 के दौरान गत वर्ष की समान अवधि की तुलना में पर्याप्त वृद्धि हुई। कच्चे तेल के भारतीय समूह की अंतरराष्ट्रीय कीमत अप्रैल-दिसम्बर 2011 के दौरान 38.6 प्रतिशत बढ़कर 110.7 अमरीकी डॉलर प्रति बैरल हो गई जबकि 2010-11 की समान अवधि के दौरान यह प्रति बैरल 79.4 अमरीकी डॉलर थी।

सेवाएं

अप्रैल-दिसम्बर 2011 के दौरान सेवा के निर्यात में वृद्धि की दर अप्रैल-दिसम्बर 2010 के 41.6 प्रतिशत की तुलना में घटकर 5.9 प्रतिशत रह गई। सेवा के आयात में 6.9 प्रतिशत की गिरावट आई जबकि अप्रैल-दिसम्बर 2010 के दौरान इसमें 54.5 प्रतिशत की वृद्धि हुई थी। प्राप्तियों में कम वृद्धि के साथ-साथ निम्नतर भुगतान के चलते सेवाओं के निवल निर्यात (44.1 बिलियन अमरीकी डॉलर) में अप्रैल-दिसम्बर 2011 के दौरान 29.3 प्रतिशत की वृद्धि हुई (गत वर्ष की इसी अवधि में 23.0 प्रतिशत)।

- सेवा प्राप्तियों की वृद्धि दर में कमी आने का कारण वित्तीय सेवाओं में गिरावट आना और अन्य कारोबारी सेवाओं के निर्यात की वृद्धि दर में कमी होना था। तथापि, अन्य सेवाओं जैसे यात्रा, परिवहन, बीमा और 'दूरसंचार, कंप्यूटर एवं सूचना सेवा' में अप्रैल-दिसम्बर 2011 के दौरान अच्छी वृद्धि दर्ज हुई।
- अप्रैल-दिसम्बर 2011 के दौरान, सिवाय पर्यटन और निर्माण सेवाओं के, लगभग सभी मदों जैसे कारोबारी सेवाओं, परिवहन, वित्तीय सेवाओं और कंप्यूटर सेवाओं आदि में सेवाओं के भुगतान में गिरावट देखी गई जबकि पिछले वर्ष की समान अवधि में इसमें तेज वृद्धि हुई थी।
- कंप्यूटर सेवाओं का निर्यात अर्थात् इससे संबंधित प्राप्तियां पिछले वर्ष 11.6 प्रतिशत की वृद्धि की तुलना में 13.9 प्रतिशत बढ़कर अप्रैल-दिसम्बर 2011 के दौरान 45.0 बिलियन अमरीकी डॉलर हो गयीं।

- ‘अनुसंधान और विकासात्मक सेवा’, ‘व्यावसायिक और प्रबंध परामर्श सेवा’ एवं ‘तकनीकी, व्यापार संबंधी तथा अन्य कारोबारी सेवा’ अन्य कारोबारी सेवाओं के महत्वपूर्ण अंग हैं। अप्रैल-दिसम्बर 2011 के दौरान भी अन्य कारोबारी सेवाओं के संबंध में निवल बहिर्वाह ((-)2.9 बिलियन अमरीकी डॉलर) जारी रहा हालांकि यह गत वर्ष की समान अवधि के दौरान दर्ज स्तर से थोड़ा कम है।

आय

प्राथमिक आय

प्राथमिक आय शेष, जिसमें कर्मचारियों को क्षतिपूर्ति और निवेश संबंधी आय शामिल होता है, की स्थिति अप्रैल-दिसम्बर 2011 के दौरान गत वर्ष की समान अवधि की तुलना में और खराब हुई जिसका मुख्य कारण ईसीबी और बाह्य सहायता के संबंध में उच्चतर ब्याज का भुगतान किया जाना था।

- अप्रैल-दिसम्बर 2011 के दौरान निवल रूप में कर्मचारियों को क्षतिपूर्ति की मद में अंतर्वाह कम अर्थात् 0.5 बिलियन अमरीकी डॉलर था जबकि गत वर्ष की समान अवधि में 0.7 बिलियन अमरीकी डॉलर का निवल बहिर्वाह हुआ था।
- अप्रैल-दिसम्बर 2011 के दौरान निवेश आय प्राप्तियों में अप्रैल-दिसम्बर 2010 की तुलना में 3.0 प्रतिशत की गिरावट आई जो विदेशी मुद्रा भंडार पर कम ब्याज/ छूट प्राप्त होने के कारण थी।
- निवेश आय भुगतान एक वर्ष पूर्व के 22.9 प्रतिशत की तुलना में 8.9 प्रतिशत अधिक रहा। निवेश आय भुगतान में वृद्धि का मुख्य कारण ईसीबी और अल्पावधि ऋण के संबंध में उच्चतर ब्याज का भुगतान किया जाना था। निवेश आय लेखा में घाटा अप्रैल-दिसम्बर 2011 के दौरान 14.9 प्रतिशत बढ़कर 13.9 बिलियन अमरीकी डॉलर हो गया (एक वर्ष पूर्व (-)12.1 बिलियन अमरीकी डॉलर)।

द्वितीयक आय

- निवल द्वितीयक आय प्राप्तियां, जिसमें मूलतः निजी अंतरण शामिल होता है, अप्रैल-दिसम्बर 2011 के दौरान 21.4 प्रतिशत की भारी वृद्धि दर्ज करके 48.0 बिलियन अमरीकी डॉलर (गत वर्ष 39.5 बिलियन अमरीकी डॉलर) हो गयीं जो संभवतः भारतीय रुपये में हुए मूल्यहास के कारण थीं।
- अनिवासी भारतीय जमाराशियों का आहरण जब देश में किया जाता है तो वे निजी अंतरण का हिस्सा होती हैं क्योंकि वे एकतरफा अंतरण होती हैं और उसमें कोई प्रतिदान नहीं

सारणी 4: अनिवासी जमाराशियों और स्थानीय आहरणों से अंतर्वाह और बहिर्वाह

(बिलियन अमरीकी डॉलर)

वर्ष	अंतर्वाह	बहिर्वाह	स्थानीय आहरण
1	2	3	4
2009-10 (सं)	41.4	38.4	23.3
2010-11 (आंसं)	49.3	46.0	26.2
अप्रैल-दिसं 2010 (आंसं)	35.5	33.1	19.7
अप्रैल-दिसं 2011 (सं)	43.3	36.0	24.4

प्रा: प्रारंभिक आंसं: आंशिक रूप से संशोधित सं:संशोधित.

होता। अप्रैल-दिसम्बर 2011 के दौरान अनिवासी भारतीय जमाराशियों से किये गये कुल बहिर्वाहों में स्थानीय आहरणों का अंश अप्रैल-दिसम्बर 2010 के 59.5 प्रतिशत की तुलना में बढ़कर 67.8 प्रतिशत हो गया (सारणी 4)।

- निजी अंतरणों के अंतर्गत, परिवार के भरण-पोषण के लिए आवक विप्रेषण कुल निजी अंतरण प्राप्तियों का 47.3 प्रतिशत रहा, जबकि स्थानीय आहरण अप्रैल-दिसम्बर 2011 के दौरान 49.1 प्रतिशत रहा (सारणी 5)।

चालू खाता शेष

अप्रैल-दिसम्बर 2011 के दौरान निवल सेवाओं और द्वितीयक आय में सुधार होने के बावजूद, व्यापार के घाटे के साथ-साथ निवल प्राथमिक आय के अधिकाधिक बहिर्वाह के कारण चालू खाते का घाटा बढ़ गया। संदर्भाधीन अवधि में चालू खाते का घाटा 53.7

सारणी 5: भारत को प्राप्त द्वितीयक आय का ब्यौरा

(बिलियन अमरीकी डॉलर)

वर्ष	द्वितीयक आय प्राप्तियां	जिसमें से :			
		परिवार के भरण-पोषण के लिए प्राप्त आवक		स्थानीय आहरण / एनआरआई जमाराशियों की चुकौती	
		राशि	कुल के प्रतिशत के रूप में	राशि	कुल के प्रतिशत के रूप में
1	2	3	4	5	6
2009-10 (सं)	53.6	28.4	53.0	23.3	43.5
2010-11 (आंसं)	55.6	27.4	49.3	26.2	47.1
अप्रै-दिसं 2010 (आंसं)	41.3	20.1	48.7	19.7	47.7
अप्रै-दिसं 2011 (प्रा)	49.7	23.5	47.3	24.4	49.1

प्रा: प्रारंभिक आंसं: आंशिक रूप से संशोधित सं:संशोधित.

बिलियन अमरीकी डॉलर हो गया जबकि गत वर्ष की इसी अवधि में यह 39.6 बिलियन अमरीकी डॉलर था। जीडीपी के प्रतिशत के रूप में चालू खाते का घाटा अप्रैल-दिसम्बर 2011 के दौरान बढ़कर 4.0 प्रतिशत हो गया जबकि गत वर्ष की इसी अवधि के दौरान यह 3.3 प्रतिशत था।

पूंजी और वित्तीय लेखा

पूंजी और वित्तीय लेखा के अंतर्गत निवल अंतर्वाह (रिजर्व आस्तियों में परिवर्तन को छोड़कर) अप्रैल-दिसम्बर 2011 के दौरान घटकर 47.5 बिलियन अमरीकी डॉलर हो गया जबकि अप्रैल-दिसम्बर 2010 के दौरान यह 52.9 बिलियन अमरीकी डॉलर था जिसका मुख्य कारण एफआईआई निवेश में तेजी से गिरावट आना और अल्पावधि व्यापार ऋण में कमी आना था।

पूंजी लेखा

- पूंजी खाते में अप्रैल-दिसम्बर 2011 के दौरान 92 मिलियन अमरीकी डॉलर का अधिशेष रहा जबकि गत वर्ष इसमें 65 मिलियन अमरीकी डॉलर का अधिशेष था।

वित्तीय लेखा

- अप्रैल-दिसम्बर 2011 के दौरान वित्तीय लेखा के अंतर्गत सकल अंतर्वाह और बहिर्वाह (रिजर्व आस्तियों में परिवर्तन को छोड़कर) दोनों की राशि गत वर्ष की समान अवधि की तुलना में कम थी (सारणी 3)।
- संदर्भाधीन अवधि में भारत को प्राप्त एफडीआई अंतर्वाह गत वर्ष के 20.4 बिलियन अमरीकी डॉलर से 30.9 प्रतिशत की

भारी वृद्धि दर्ज करते हुए 26.7 बिलियन अमरीकी डॉलर हो गया। एफडीआई अंतर्वाह में हुई वृद्धि मुख्यतः इक्विटी अंतर्वाहों के साथ-साथ अंतर कारपोरेट उधार के कारण थी।

- क्षेत्र-वार, अप्रैल-दिसम्बर 2011 के दौरान भारत को प्राप्त सकल एफडीआई में वृद्धि मोटे तौर पर सभी क्षेत्रों में वृद्धि होने की वजह से थी। तथापि, यह वृद्धि मुख्यतः निर्माण, वित्तीय सेवाओं, कारोबारी सेवाओं और संचार सेवाओं में उच्चतर अंतर्वाह के कारण थी (सारणी 6)। देश-वार, मॉरीशस के माध्यम से किये गये निवेश का हिस्सा पहले की तरह सबसे अधिक था जिसके बाद सिंगापुर तथा यूके का स्थान था (सारणी 7)।
- इस अवधि के दौरान निवल संदर्भ में, भारत द्वारा किया गया विदेशी प्रत्यक्ष निवेश (जावक एफडीआई) लगभग 14 प्रतिशत घटकर 10.6 बिलियन अमरीकी डॉलर (गत वर्ष 12.2 बिलियन अमरीकी डॉलर) रह गया जिसका प्रमुख कारण इक्विटी निवेश के अंतर्गत कम बहिर्वाह होना था। किन्तु अन्य पूंजी (अंतर-कंपनी उधार) के तहत बहिर्वाह अधिक रहा। क्षेत्र के अनुसार, 'वित्तीय, बीमा, स्थावर संपदा और कारोबारी सेवाएं', 'विनिर्माण' और 'थोक बिक्री, फुटकर व्यापार, रेस्तरां और होटल जैसे उप क्षेत्रों में जावक एफडीआई में कमी हुई। अप्रैल-दिसम्बर 2011 के दौरान 'वित्तीय, बीमा, स्थावर संपदा और कारोबार सेवाएं' और 'कृषि, शिकार करना, वानिकी एवं मछली पकड़ना' क्षेत्रों का कुल जावक एफडीआई में 50 प्रतिशत से अधिक का हिस्सा रहा (सारणी 6)।

सारणी 6: क्षेत्र-वार विदेशी प्रत्यक्ष निवेश : अंतर्वाह और बहिर्वाह

(बिलियन अमरीकी डॉलर)

भारत को सकल विदेशी प्रत्यक्ष निवेश#				भारत से सकल विदेशी प्रत्यक्ष निवेश*			
उद्योग	2010-11	2010-11	2011-12	उद्योग	2010-11	2010-11	2011-12
	अप्रै-मार्च	अप्रै-दिसं			अप्रै-मार्च	अप्रै-दिसं	
1	2	3	4	5	6	7	8
विनिर्माण	4.8	4.0	8.0	वित्तीय, बीमा, स्थावर संपदा और कारोबारी सेवाएं	6.5	4.4	2.9
वित्तीय सेवाएं	1.4	1.2	2.4	विनिर्माण	4.9	3.4	2.7
संचार सेवाएं	1.1	0.9	1.5	कृषि, शिकार, वानिकी और मछली पकड़ना	1.2	1.1	2.3
कारोबारी सेवाएं	0.6	0.3	1.3	परिवहन, भंडार और संचार सेवाएं	0.8	0.5	1.1
बिजली और अन्य	1.3	1.0	1.0	थोक, खुदरा व्यापार, रेस्तरां और होटल	1.9	1.6	1.0
निर्माण	1.7	1.5	1.7	निर्माण	0.4	0.3	0.3
रेस्तरां और होटल	0.3	0.2	0.7	सामुदायिक, सामाजिक और वैयक्तिक सेवाएं	0.7	0.7	0.2
कंप्यूटर सेवाएं	0.6	0.5	0.5	बिजली, गैस और जल	0.1	0.1	0.1
अन्य	3.2	2.7	2.1	विविध	0.3	0.2	0.1
कुल	14.9	12.4	19.2	कुल	16.8	12.3	10.6

#: इसमें केवल एसआईए/ एफआईपीबी और भारतीय रिजर्व बैंक के मार्ग से प्राप्त इक्विटी एफडीआई शामिल है, इसलिए ये आंकड़े अन्य सारणियों से तुलनीय नहीं हैं।

*: इसमें इक्विटी (व्यक्तियों और बैंकों को छोड़कर), ऋण और लागू की गई गारंटी शामिल है, इसलिए यह आंकड़े अन्य सारणियों से तुलनीय नहीं हैं।

सारणी 7: देश-वार विदेशी प्रत्यक्ष निवेश : अंतर्वाह और बहिर्वाह

(बिलियन अमरीकी डॉलर)

भारत को सकल विदेशी प्रत्यक्ष निवेश#				भारत से सकल विदेशी प्रत्यक्ष निवेश*			
देश	अप्रै-मार्च	अप्रै-दिसं		देश	अप्रै-मार्च	अप्रै-दिसं	
	2010-11	2010-11	2011-12		2010-11	2010-11	2011-12
1	2	3	4	5	6	7	8
मॉरिशस	5.6	4.7	6.9	सिंगापुर	4.0	3.0	2.2
यूके	0.5	0.4	2.6	मॉरिशस	5.1	4.4	2.2
सिंगापुर	1.5	1.3	2.7	पनामा	0.1	0.1	1.9
जापान	1.3	1.0	1.9	यूएसए	1.2	1.0	0.8
नीदरलैंड	1.4	1.2	1.0	नीदरलैंड	1.5	0.5	0.7
फ्रांस	0.5	0.5	0.5	यूई	0.9	0.6	0.5
यूएसए	1.1	1.0	0.8	ब्रिटिश वर्जिन आईलैंड	0.3	0.2	0.4
साइप्रस	0.6	0.3	1.0	यूके	0.4	0.2	0.3
जर्मनी	0.2	0.1	0.2	हांगकांग	0.2	0.1	0.3
इटली	0.1	0.1	0.1	श्रीलंका	0.0	0.0	0.1
अन्य	2.2	1.8	1.5	अन्य	3.1	2.2	1.2
कुल	14.9	12.4	19.2	कुल	16.8	12.3	10.6

#: इसमें केवल एसआईए/ एफआईपीबी और भारतीय रिजर्व बैंक के मार्ग से प्राप्त इक्विटी एफडीआई शामिल है, इसलिए ये आंकड़े अन्य सारणियों से तुलनीय नहीं हैं।

*: इसमें इक्विटी (व्यक्तियों और बैंकों को छोड़कर), ऋण और लागू की गई गारंटी शामिल है, इसलिए यह आंकड़े अन्य सारणियों से तुलनीय नहीं हैं।

- देश-वार (अर्थात् प्राप्तकर्ता देश के अनुसार), इस अवधि में सकल जावक एफडीआई में सबसे बड़ा हिस्सा सिंगापुर के माध्यम से किया गया निवेश का था उसके बाद मॉरिशस के माध्यम से किये गये निवेश का क्रम था (सारणी 7)।
- विदेशी प्रत्यक्ष निवेश अंतर्वाह में काफी सुधार होने और सकल जावक विदेशी प्रत्यक्ष निवेश में कमी आने के साथ अप्रैल-दिसंबर 2011 के दौरान भारत में निवल विदेशी प्रत्यक्ष निवेश (अर्थात् निवल जावक एफडीआई से निवल आवक एफडीआई घटाकर) काफी अधिक अर्थात् 16.2 बिलियन अमरीकी डॉलर (गत वर्ष 8.2 बिलियन अमरीकी डॉलर) रहा।
- अप्रैल-दिसंबर 2011 के दौरान संयुक्त उद्यमों और पूर्ण स्वामित्व वाली अनुषंगी कंपनियों में जावक विदेशी प्रत्यक्ष निवेश 10.6 बिलियन अमरीकी डॉलर का था जो पिछले वर्ष इसी अवधि के दौरान किए गए निवेश की तुलना में लगभग 14 प्रतिशत कम था। अप्रैल-दिसंबर 2011 के दौरान इक्विटी के माध्यम से किये गये निवेश में 46.4 प्रतिशत की कमी आई जबकि ऋण के हिस्से में 2010-11 की समान तिमाही की तुलना में 29.3 प्रतिशत की वृद्धि हुई। तदनुसार, कुल जावक एफडीआई में इक्विटी का हिस्सा पिछले वर्ष के 57.1 प्रतिशत की तुलना में घटकर 35.6 प्रतिशत रह गया (सारणी 8)।
- एफआईआई निवेश प्रवाह पूरे वर्ष अस्थिर बना रहा और संचयी आधार पर, अप्रैल-दिसंबर 2011 के दौरान निवल एफआईआई अंतर्वाह तेजी से गिरकर 2.7 बिलियन अमरीकी

डॉलर हो गए जबकि पिछले वर्ष की समान तिमाही के दौरान भारी वृद्धि के साथ 29.5 बिलियन अमरीकी डॉलर का अंतर्वाह रहा था।

- बैंकिंग क्षेत्र द्वारा मुद्रा और जमाराशियों के अंतर्गत किए अंतर्वाहों (एनआरआई जमाराशि) में 200 प्रतिशत से अधिक की तीव्र हुई और पिछले वर्ष के 2.3 बिलियन अमरीकी डॉलर के अंतर्वाह की तुलना में बढ़कर यह 7.3 बिलियन अमरीकी डॉलर हो गया। अनिवासी भारतीयों की जमाराशियों में इस प्रकार की काफी अधिक बढ़ोतरी होने का कारण रुपये की कमजोरी और एनआरआई जमाराशियों की ब्याज दर पर से नियंत्रण समाप्त किया जाना था।

सारणी 8: भारत का जावक विदेशी प्रत्यक्ष निवेश

(बिलियन अमरीकी डॉलर)

अवधि	इक्विटी*	ऋण	लागू की गई गारंटी	कुल
अप्रै-दिसं 2011-12 (प्रा)	3.8 (35.6)	6.8 (64.4)	0 (0)	10.6
अप्रै-दिसं 2010-11 (आंसं)	7.0 (57.1)	5.3 (42.9)	0 (0)	12.3
2010-2011 (आंसं)	9.3 (55.4)	7.5 (44.6)	0 (0)	16.8
2009-2010 (सं)	10.6 (71.6)	4.2 (28.4)	0 (0)	14.8

प्रा: प्रारंभिक आंसं: आंशिक रूप से संशोधित सं: संशोधित.

*: इक्विटी के आंकड़ों में व्यक्तियों और बैंकों की इक्विटी शामिल नहीं हैं।

टिप्पणी: कोष्ठकों के आंकड़े अवधि के दौरान कुल जावक एफडीआई में प्रतिशत हिस्सा दर्शाते हैं।

- गैर-सरकारी और गैर-बैंकिंग क्षेत्रों (निवल बाह्य वाणिज्यिक उधार) की निवल उधारियाँ अप्रैल-दिसंबर 2010 के 9.5 बिलियन अमरीकी डॉलर की तुलना में घटकर 8.8 बिलियन अमरीकी डॉलर हो गईं। यह कमी मुख्यतः एफसीसीबी चुकौती के चलते 2011-12 की तीसरी तिमाही के दौरान ईसीबी के परिशोधन में तीव्र बढ़ोतरी होने के कारण हुई। अल्पावधि व्यापार ऋण के अंतर्गत निवल अंतर्वाह की राशि भी पिछले वर्ष के 8.3 बिलियन अमरीकी डॉलर से घटकर इस अवधि में 5.8 बिलियन अमरीकी डॉलर रह गई जिसका कारण अल्पावधि व्यापार ऋण की लागत में बढ़ोतरी होना और इसकी उपलब्धता में कमी आना था।
- अप्रैल-दिसंबर 2011 के दौरान बैंकों द्वारा ली गई निवल उधारियाँ लगभग दोगुनी होकर 6.7 बिलियन अमरीकी डॉलर हो गई जिसका आंशिक कारण विदेश से ली गई उधारियों में वृद्धि होना था।
- 'अन्य प्राप्य/देय' में, जिसमें 'निर्यात में कमी बेशी', 'एसडीआर आबंटन', 'विदेश में धारित निवल निधि', 'प्राप्त अग्रिम जिसके संबंध में एफडीआई के अंतर्गत शेयर जारी किये जाने हैं', 'रुपया ऋण की चुकौती' और 'अन्यत्र शामिल नहीं की गई अन्य पूंजी' शामिल हैं, पिछले वर्ष के 13.3 बिलियन अमरीकी डॉलर के निवल बहिर्वाह की तुलना में अप्रैल-दिसंबर 2011 में 3.8 बिलियन अमरीकी डॉलर का कम निवल बहिर्वाह दर्ज हुआ (सारणी 9)। 'निर्यात में कमी बेशी' में भारतीय निर्यातकों द्वारा अनिवासियों को दिए गए व्यापार ऋण भी शामिल होते हैं।

सारणी 9: 'अन्य प्राप्तियां/ भुगतान (निवल)' के ब्योरे

(बिलियन अमरीकी डॉलर)

मद	अप्रै-मार्च		अप्रै-दिसं	
	2009-10 (प्रा)	2010-11 (आंसं)	2010-11 (आंसं)	2011-12 (प्रा)
1	2	3	4	5
निर्यात में कमी-बेशी	-3.4	-8.8	-8.7	-4.4
विदेश में धारित निवल निधि	-7.6	-5.4	-4.6	-2.8
अग्रिम प्राप्त परंतु एफडीआई के अंतर्गत शेयर जारी किये जाने हैं	3.1	6.9	4.2	3.6
एसडीआर आबंटन	5.2	0	0	0
अन्यत्र शामिल नहीं की गई अन्य पूंजी #	-10.6	-3.8	-4.2	-0.2
कुल (1 से 5)	-13.3	-11.1	-13.3	-3.8

#: डेरिवेटिव और हेजिंग, अनिवासियों के अंतरण, रुपया ऋण की चुकौती और अन्य पूंजी अंतरण शामिल हैं।

प्रा.: प्राथमिक आंसं.: आंशिक रूप से संशोधित

सं.: संशोधित :शून्य / लागू नहीं

चार्ट 4 : भारत के विदेशी मुद्रा भंडार में घट-बढ़ (भुगतान संतुलन आधार पर)

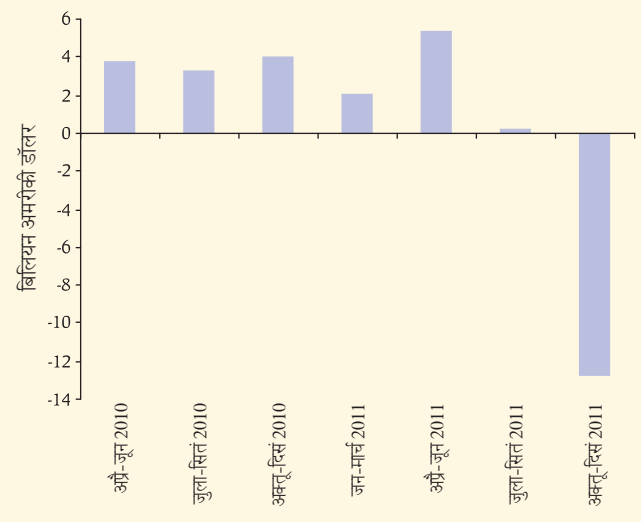

रिज़र्व में परिवर्तन

- अप्रैल-दिसंबर 2011 के दौरान विदेशी मुद्रा भंडार से 7.1 बिलियन अमरीकी डॉलर का निवल आहरण हुआ (चार्ट 4)। सांकेतिक रूप में (अर्थात् मूल्यन में परिवर्तन को लेकर) अवधि के दौरान विदेशी मुद्रा भंडार में 8.1 बिलियन अमरीकी डॉलर की वृद्धि हुई जो प्रमुख अंतरराष्ट्रीय मुद्राओं की तुलना में डॉलर के मूल्य में वृद्धि होने के कारण था। दिसंबर 2011 के अंत में विदेशी मुद्रा भंडार का स्तर 296.7 बिलियन अमरीकी डॉलर था।

डीजीसीआईएंडएस तथा भुगतान संतुलन आयात के आंकड़ों में अंतर

- डीजीसीआईएंडएस(सीमाशुल्क के आंकड़े) तथा भुगतान संतुलन(बैंकिंग चैनल के आंकड़े) के आधार पर आयातों के आंकड़े सारणी 10 में दिए गए हैं। इन दो स्रोतों के आंकड़ों में संशोधन होने पर इनमें स्थित अंतर के कम होने की संभावना है (सारणी 10)।

सारणी 10: वाणिज्यिक आसूचना और सांख्यिकी महानिदेशालय और भुगतान संतुलन के आयात के आंकड़े

(बिलियन अमरीकी डॉलर)

मद	अप्रै-मार्च		अप्रै-दिसं
	2009-10	2010-11	2011-12
1	2	3	4
1. बीओपी आयात	300.6	381.1	354.3
2. वाणिज्यिक आसूचना और सांख्यिकी महानिदेशालय के आयात	288.4	369.8	362.4
3. अंतर (1-2)	12.2	11.3	(-)8.1

विवरण 1: बीपीएम 6 के अनुसार भारत में भुगतान संतुलन का मानक प्रस्तुतीकरण

(मिलियन अमरीकी डॉलर)

मर्दाने	अप्रै-मार्च 2009-10 (सं)			अप्रै-मार्च 2010-11 (आं. सं)		
	जमा	नामे	निवल	जमा	नामे	निवल
	1	2	3	4	5	6
1 चालू खाता (1.अ.+1.आ.+1.इ)	344651	383087	-38435	447000	492958	-45958
1.अ माल और सेवाएं (1.अ.क.+1.अ.ख)	277991	360181	-82190	382280	464054	-81775
1.अ.क माल (1.अ.क.1 से 1.अ.क.3)	182262	300644	-118382	250627	381061	-130434
1.अ.क.1 बीओपी आधार पर सामान्य वाणिज्यिक वस्तुएं	182442	271829	-89387	250468	347106	-96638
1.अ.क.1.1 पुनर्निर्यात	-	-	-	-	-	-
1.अ.क.2 वाणिज्य के अंतर्गत माल का निवल निर्यात	-180	-	-180	159	-	159
1.अ.क.2.1 वाणिज्य के अंतर्गत अधिगृहीत माल (निगेटिव क्रेडिट)	-	-	-	-	-	-
1.अ.क.2.2 वाणिज्य के अंतर्गत बेचा गया माल	-	-	-	-	-	-
1.अ.क.3 गैर मौद्रिक स्वर्ण	-	28816	-28816	-	33955	-33955
1.अ.ख सेवाएं (1.अ.ख.1 से 1.अ.ख.13)	95729	59537	36192	131653	82993	48659
1.अ.ख.1 अन्य के स्वामित्व वाली भौतिक इनपुट पर विनिर्माण सेवाएं	-	-	-	-	-	-
1.अ.ख.1.1 रिपोर्टिंग अर्थव्यवस्था में प्रसंस्करण के लिए माल	-	-	-	-	-	-
1.अ.ख.1.2 विदेश में प्रसंस्करण के लिए माल	-	-	-	-	-	-
1.अ.ख.2 अन्य शामिल न की गई रखरखाव व मरम्मत सेवाएं	-	-	-	-	-	-
1.अ.ख.3 परिवहन	11185	12035	-850	14323	13947	375
1.अ.ख.3.1 समुद्री परिवहन	5825	7264	-1439	6167	8116	-1949
1.अ.ख.3.2 हवाई परिवहन	1816	3738	-1923	2464	4780	-2316
1.अ.ख.3.3 परिवहन के अन्य प्रकार	3537	931	2606	5641	984	4656
1.अ.ख.3.4 डाक और कूरियर सेवाएं	8	101	-94	52	67	-15
1.अ.ख.4 यात्रा	11859	9343	2517	15275	11108	4167
1.अ.ख.4.1 कारोबार	-	3463	-3463	-	4979	-4979
1.अ.ख.4.2 वैयक्तिक	-	5880	-5880	-	6129	-6129
1.अ.ख.4.2.1 स्वास्थ्य संबंधी	-	28	-28	-	59	-59
1.अ.ख.4.2.2 शिक्षा संबंधी	-	2137	-2137	-	1893	-1893
1.अ.ख.4.2.3 अन्य	-	3661	-3661	-	4178	-4178
1.अ.ख.5 निर्माण	560	998	-438	677	1157	-481
1.अ.ख.5.1 विदेश में निर्माण	560	535	25	677	633	44
1.अ.ख.5.2 रिपोर्टिंग अर्थव्यवस्था में निर्माण	-	463	-463	-	524	-524
1.अ.ख.6 बीमा और पेंशन सेवाएं	1591	1285	306	1948	1400	549
1.अ.ख.6.1 प्रत्यक्ष बीमा	1290	456	834	1790	584	1205
1.अ.ख.6.2 पुनर्बीमा	270	684	-414	127	750	-623
1.अ.ख.6.3 सहायक बीमा सेवाएं	31	145	-114	32	65	-33
1.अ.ख.6.4 पेंशन और मानकीकृत गारंटी सेवाएं	-	-	-	-	-	-
1.अ.ख.7 वित्तीय सेवाएं	3692	4642	-950	6508	7483	-975
1.अ.ख.7.1 स्पष्ट रूप से प्रभारित और अन्य वित्तीय सेवाएं	3692	4642	-950	6508	7483	-975
1.अ.ख.7.2 अप्रत्यक्ष रूप से मापी गई वित्तीय मध्यस्थता सेवाएं	-	-	-	-	-	-
1.अ.ख.8 अन्यत्र शामिल न किए गए बौद्धिक संपत्ति के उपयोग के लिए प्रभार	203	2017	-1814	193	2424	-2231
1.अ.ख.9 दूरसंचार, कंप्यूटर और सूचना सेवाएं	51879	3251	48629	57577	3748	53829
1.अ.ख.9.1 दूरसंचार सेवाएं	1823	1144	679	1512	1085	427
1.अ.ख.9.2 कंप्यूटर सेवाएं	49705	1468	48237	55460	2194	53265
1.अ.ख.9.3 सूचना सेवाएं	351	639	-288	605	468	137
1.अ.ख.10 अन्य कारोबारी सेवाएं	11292	17926	-6634	22823	26696	-3874
1.अ.ख.10.1 अनुसंधान और विकास सेवाएं	565	318	247	878	249	629
1.अ.ख.10.2 प्रोफेशनल और प्रबंध परामर्शी सेवाएं	5989	9998	-4009	10626	11991	-1365
1.अ.ख.10.3 तकनीकी, व्यापार संबंधी, और अन्य कारोबारी सेवाएं	4738	7610	-2872	11319	14457	-3138
1.अ.ख.11 वैयक्तिक, सांस्कृतिक और मनोरंजन संबंधी सेवाएं	527	300	227	227	543	-316
1.अ.ख.11.1 दृश्य-श्रव्य और संबंधित सेवाएं	438	172	266	117	147	-90
1.अ.ख.11.2 अन्य वैयक्तिक, सांस्कृतिक और मनोरंजन संबंधी सेवाएं	89	128	-39	110	396	-287
1.अ.ख.12 अन्यत्र शामिल न की गई सरकारी माल और सेवाएं	441	525	-84	531	820	-288
1.अ.ख.13 अन्य जो अन्यत्र शामिल नहीं हैं	2499	7216	-4717	11571	13667	-2096
1.आ प्राथमिक आय (1.आ.1 से 1.आ.3)	13024	21061	-8036	9102	26411	-17308
1.आ.1 कर्मचारियों को क्षतिपूर्ति	915	1705	-791	1116	2028	-912
1.आ.2 निवेश आय	12110	19355	-7246	7986	24383	-16397
1.आ.2.1 प्रत्यक्ष निवेश	6199	19084	-12885	3824	24011	-20188
1.आ.2.1.1 इक्विटी और निवेश निधि शेयरों पर आय	1989	12698	-10709	2049	16840	-14791
1.आ.2.1.2 ब्याज	4210	6386	-2176	1775	7171	-5397
1.आ.2.2 पोर्टफोलियो निवेश	-	-	-	-	-	-
1.आ.2.3 अन्य निवेश	-	262	-262	-	353	-353
1.आ.2.4 आरक्षित आस्तियां	5910	9	5901	4162	18	4144
1.आ.3 अन्य प्राथमिक आय	-	-	-	-	-	-
1.इ गौण आय (1.इ.1+1.इ.2)	53636	1845	51791	55618	2494	53125
1.इ.1 वित्तीय निगम, वित्तेतर निगम, परिवार और एनपीआईएसएच	53636	1902	51735	55618	2494	53125
1.इ.1.1 वैयक्तिक अंतरण (निवासी और अनिवासी परिवारों के बीच अंतरण)	51695	1515	50180	53559	2078	51481
जिसमें से:	-	-	-	-	-	-
1.इ.1.1.1 कामगारों के प्रेषण	28407	1881	26526	27408	2078	25331
1.इ.1.2 अन्य चालू अंतरण	1942	387	1555	2060	416	1644
2 पूंजी खाता (2.1+2.2)	777	501	276	685	645	40
2.1 अनुत्पादित वित्तेतर आस्तियों का सकल अधिग्रहण (नामे) / निस्तरण (जमा)	50	28	22	38	14	25
2.2 पूंजी अंतरण	727	473	254	647	631	16
2.2.1 सामान्य सरकार	727	473	254	647	631	16
2.2.1.1 ऋण माफी	-	-	-	-	-	-
2.2.1.2 अन्य पूंजी अंतरण	727	473	254	647	631	16
2.2.2 वित्तीय निगम, वित्तेतर निगम, परिवार और एनपीआईएसएच	-	-	-	-	-	-

विवरण 1: बीपीएम 6 के अनुसार भारत में भुगतान संतुलन का मानक प्रस्तुतीकरण

(मिलियन अमरीकी डॉलर)

मदें	अप्रै-मार्च 2009-10 (सं)			अप्रै-मार्च 2010-11 (अं. सं)		
	जमा	नामे	निवल	जमा	नामे	निवल
	1	2	3	4	5	6
3 वित्तीय खाता (3.1 से 3.5)	345717	307546	38171	499317	450403	48914
3.1 प्रत्यक्ष निवेश (3.1अ+3.1आ)	38484	20518	17966	35464	26104	9360
3.1.अ भारत में प्रत्यक्ष निवेश	37746	4637	33109	32902	7018	25884
3.1.1 इक्विटी और निवेश निधि शेर	35815	4241	31574	32244	6514	25730
3.1.1.1 अर्जनों के पुनर्निवेश को छोड़कर इक्विटी	27146	4241	22905	20304	6514	13791
3.1.1.1.1 प्रत्यक्ष निवेश उद्यमों में प्रत्यक्ष निवेशक	27146	4241	22905	20304	6514	13791
3.1.1.1.2 प्रत्यक्ष निवेशक में प्रत्यक्ष निवेश उद्यम (विपरीत निवेश)	-	-	-	-	-	-
3.1.1.1.3 मित्र उद्यमों के बीच	-	-	-	-	-	-
3.1.1.2 अर्जनों का पुनर्निवेश	8669	-	8669	11939	-	11939
3.1.2 ऋण लिखत	1931	396	1535	658	504	154
3.1.2.1 प्रत्यक्ष निवेश उद्यमों में प्रत्यक्ष निवेशक	1931	396	1535	658	504	154
3.1.2.2 प्रत्यक्ष निवेशक में प्रत्यक्ष निवेश उद्यम (विपरीत निवेश)	-	-	-	-	-	-
3.1.2.3 मित्र उद्यमों के बीच	-	-	-	-	-	-
3.1.आ भारत द्वारा प्रत्यक्ष निवेश	738	15881	-15143	2562	19086	-16524
3.1.1 इक्विटी और निवेश निधि शेर	738	11693	-10955	2562	11621	-9059
3.1.1.1 अर्जनों के पुनर्निवेश को छोड़कर इक्विटी	738	10609	-9871	2562	10537	-7975
3.1.1.1.1 प्रत्यक्ष निवेश उद्यमों में प्रत्यक्ष निवेशक	738	10609	-7528	2562	10537	-7975
3.1.1.1.2 प्रत्यक्ष निवेशक में प्रत्यक्ष निवेश उद्यम (विपरीत निवेश)	-	-	-	-	-	-
3.1.1.1.3 मित्र उद्यमों के बीच	-	-	-	-	-	-
3.1.1.2 अर्जनों का पुनर्निवेश	-	1084	-1084	-	1084	-1084
3.1.2 ऋण लिखत	-	4188	-4188	-	7465	-7465
3.1.2.1 प्रत्यक्ष निवेश उद्यमों में प्रत्यक्ष निवेशक	-	4188	-4188	-	7465	-7465
3.1.2.2 प्रत्यक्ष निवेशक में प्रत्यक्ष निवेश उद्यम (विपरीत निवेश)	-	-	-	-	-	-
3.1.2.3 मित्र उद्यमों के बीच	-	-	-	-	-	-
3.2 संविभाग निवेश	156842	127773	29069	251903	223660	28243
3.2.अ भारत में संविभाग निवेश	156570	127521	29049	251125	221704	29422
3.2.1 इक्विटी और निवेश निधि शेर	130471	93599	36873	187837	168910	18927
3.2.2 ऋण प्रतिभूतियाँ	26099	33922	-7824	63289	52794	10495
3.2.आ भारत द्वारा संविभाग निवेश	272	252	20	777	1956	-1179
3.3 वित्तीय डेरिवेटिव (आरक्षित निधियों को छोड़कर) और कर्मचारी स्टॉक ऑप्शन	-	-	-	-	-	-
3.4 अन्य निवेश	150391	145814	4577	211950	187589	24361
3.4.1 अन्य इक्विटी (एडीआर/जीडीआर)	3328	-	3328	2049	-	2049
3.4.2 मुद्रा और जमा राशियाँ	41961	38882	3078	50954	47186	3768
3.4.2.1 केंद्रीय बैंक (रुपया ऋण गतिविधियाँ: एनआरजी)	606	449	157	1702	1172	529
3.4.2.2 केंद्रीय बैंक को छोड़कर जमा राशियाँ लेने वाले निगम (अनिवासी भारतीय जमा राशियाँ)	41355	38433	2922	49252	46014	3238
3.4.2.3 सामान्य सरकार	-	-	-	-	-	-
3.4.2.4 अन्य क्षेत्र	-	-	-	-	-	-
3.4.3 ऋण (बाह्य सहायता, ईसीबी और बैंकिंग पूँजी)	40438	36543	3894	73363	54722	18641
3.4.3.अ भारत को ऋण	39414	34617	4797	71447	53108	18339
3.4.3.1 केंद्रीय बैंक	-	-	-	-	-	-
3.4.3.2 केंद्रीय बैंक को छोड़कर जमा राशियाँ लेने वाले निगम	19538	20533	-995	41369	40175	1194
3.4.3.3 सामान्य सरकार (बाह्य सहायता)	5846	2585	3261	7806	2840	4967
3.4.3.4 अन्य क्षेत्र (बाह्य वाणिज्यिक उधार)	14029	11498	2531	22272	10094	12179
3.4.3.आ भारत द्वारा ऋण	1024	1927	-903	1916	1614	302
3.4.3.1 केंद्रीय बैंक	-	-	-	-	-	-
3.4.3.2 केंद्रीय बैंक को छोड़कर जमा राशियाँ लेने वाले निगम	-	-	-	-	-	-
3.4.3.3 सामान्य सरकार	51	422	-371	76	102	-26
3.4.3.4 अन्य क्षेत्र	973	1505	-531	1840	1513	328
3.4.4 बीमा, पेंशन और मानकीकृत गारंटी योजनाएं	-	-	-	-	-	-
3.4.5 व्यापार ऋण और अग्रिम	53264	45706	7558	75732	64742	10990
3.4.5.1 केंद्रीय बैंक	-	-	-	-	-	-
3.4.5.2 सामान्य सरकार	-	-	-	-	-	-
3.4.5.3 जमा राशियाँ लेने वाले निगम	-	-	-	-	-	-
3.4.5.4 अन्य क्षेत्र	53264	45706	7558	75732	64742	10990
3.4.6 अन्य खाते प्राप्य / देय-अन्य	11401	24682	-13281	9852	20939	-11088
3.4.7 विशेष आहरण अधिकार	-	-	-	-	-	-
3.5 आरक्षित आस्तियाँ	-	13441	-13441	-	13050	-13050
3.5.1 मौद्रिक स्वर्ण	-	-	-	-	-	-
3.5.2 विशेष आहरण अधिकार एन.ए.	-	-	-	-	-	-
3.5.3 आईएमएफ में आरक्षित निधियों की स्थिति एन.ए.	-	-	-	-	-	-
3.5.4 अन्य आरक्षित आस्तियाँ (विदेशी मुद्रा आस्तियाँ)	-	13441	-13441	-	13050	-13050
3.5.4.1 मुद्रा, जमा राशियाँ और प्रतिभूतियाँ	-	13441	-13441	-	13050	-13050
3.5.4.2 वित्तीय डेरिवेटिव	-	-	-	-	-	-
3.5.4.3 अन्य दावे	-	-	-	-	-	-
3 कुल आस्तियाँ / देयताएं	345717	307546	38171	499317	450403	48914
जिसमें से: (लिखत-वार):						
3.0.1 इक्विटी तथा निवेश निधि शेर	167297	109785	57512	223420	189001	34419
3.0.2 ऋण लिखत	163692	159638	4054	263996	227413	36583
3.0.3 अन्य वित्तीय आस्तियाँ और देयताएं	14729	38124	-23395	11901	33990	-22089
4 निवल भूल-चूक	-	12	-12	-	2996	-2996

विवरण 1: बीपीएम 6 के अनुसार भारत में भुगतान संतुलन का मानक प्रस्तुतीकरण (जारी)

(मिलियन अमरीकी डॉलर)

मदें	अप्रैल-जून 2009 (सं)			जुलाई-सितंबर 2009 (सं)		
	जमा	नामे	निवल	जमा	नामे	निवल
	7	8	9	10	11	12
1 चालू खाता (1.अ+1.आ+1.इ)	77706	81795	-4089	83600	92857	-9257
1.अ माल और सेवाएं (1.अ.क+1.अ.ख)	61457	76277	-14820	64632	86578	-21946
1.अ.क माल (1.अ.क.1 से 1.अ.क.3)	39072	65447	-26374	43346	72994	-29649
1.अ.क.1 बीओपी आधार पर सामान्य वाणिज्यिक वस्तुएं	39166	59612	-20445	43403	67571	-24169
1.अ.क.1.1 पुनर्निर्यात	-	-	-	-	-	-
1.अ.क.2 वाणिज्य के अंतर्गत माल का निवल निर्यात	-94	-	-94	-57	-	-57
1.अ.क.2.1 वाणिज्य के अंतर्गत अधिगृहीत माल (निगेटिव क्रेडिट)	-	-	-	-	-	-
1.अ.क.2.2 वाणिज्य के अंतर्गत बेचा गया माल	-	-	-	-	-	-
1.अ.क.3 गैर मौद्रिक स्वर्ण	-	5835	-5835	-	5423	-5423
1.अ.ख सेवाएं (1.अ.ख.1 से 1.अ.ख.13)	22385	10830	11554	21287	13583	7703
1.अ.ख.1 अन्य के स्वामित्व वाली भौतिक इनपुट पर विनिर्माण सेवाएं	-	-	-	-	-	-
1.अ.ख.1.1 रिपोर्टिंग अर्थव्यवस्था में प्रसंस्करण के लिए माल	-	-	-	-	-	-
1.अ.ख.1.2 विदेश में प्रसंस्करण के लिए माल	-	-	-	-	-	-
1.अ.ख.2 अन्यत्र शामिल न की गई रखरखाव व मरम्मत सेवाएं	-	-	-	-	-	-
1.अ.ख.3 परिवहन	2503	2811	-308	2571	2242	329
1.अ.ख.3.1 समुद्री परिवहन	1434	1599	-164	1456	1271	185
1.अ.ख.3.2 हवाई परिवहन	437	905	-467	333	760	-426
1.अ.ख.3.3 परिवहन के अन्य प्रकार	630	274	356	781	190	591
1.अ.ख.3.4 डाक और कूरियर सेवाएं	2	34	-32	1	22	-20
1.अ.ख.4 यात्रा	2,297	2,035	262	2,719	2,357	362
1.अ.ख.4.1 कारोबार	-	826	-826	-	833	-833
1.अ.ख.4.2 वैयक्तिक	-	1209	-1209	-	1524	-1524
1.अ.ख.4.2.1 स्वास्थ्य संबंधी	-	7	-7	-	7	-7
1.अ.ख.4.2.2 शिक्षा संबंधी	-	360	-360	-	735	-735
1.अ.ख.4.2.3 अन्य	-	831	-831	-	739	-739
1.अ.ख.5 निर्माण	149	267	-118	150	259	-109
1.अ.ख.5.1 विदेश में निर्माण	149	174	-25	150	121	29
1.अ.ख.5.2 रिपोर्टिंग अर्थव्यवस्था में निर्माण	-	93	-93	-	138	-138
1.अ.ख.6 बीमा और पेंशन सेवाएं	388	314	74	384	341	44
1.अ.ख.6.1 प्रत्यक्ष बीमा	308	64	244	250	201	49
1.अ.ख.6.2 पुनर्बीमा	73	146	-73	128	128	-
1.अ.ख.6.3 सहायक बीमा सेवाएं	7	104	-97	6	11	-5
1.अ.ख.6.4 पेंशन और मानकीकृत गारंटी सेवाएं	-	-	-	-	-	-
1.अ.ख.7 वित्तीय सेवाएं	1116	835	282	732	1135	-403
1.अ.ख.7.1 स्पष्ट रूप से प्रभारित और अन्य वित्तीय सेवाएं	1116	835	282	732	1135	-403
1.अ.ख.7.2 अप्रत्यक्ष रूप से मापी गई वित्तीय मध्यस्थता सेवाएं	-	-	-	-	-	-
1.अ.ख.8 अन्यत्र शामिल न किए गए बौद्धिक संपत्ति के उपयोग के लिए प्रभार	69	414	-345	47	409	-362
1.अ.ख.9 दूरसंचार, कंप्यूटर और सूचना सेवाएं	11509	726	10784	11900	788	11112
1.अ.ख.9.1 दूरसंचार सेवाएं	416	243	173	611	280	331
1.अ.ख.9.2 कंप्यूटर सेवाएं	11004	391	10613	11207	438	10769
1.अ.ख.9.3 सूचना सेवाएं	89	91	-2	83	71	12
1.अ.ख.10 अन्य कारोबारी सेवाएं	2557	3172	-615	2504	4612	-2109
1.अ.ख.10.1 अनुसंधान और विकास सेवाएं	106	51	55	145	56	90
1.अ.ख.10.2 प्रोफेशनल और प्रबंध परामर्शी सेवाएं	1485	1531	-46	1348	2639	-1291
1.अ.ख.10.3 तकनीकी, व्यापार संबंधी, और अन्य कारोबारी सेवाएं	966	1590	-624	1010	1918	-907
1.अ.ख.11 वैयक्तिक, सांस्कृतिक और मनोरंजन संबंधी सेवाएं	95	98	-3	139	89	50
1.अ.ख.11.1 दृश्य-श्रव्य और संबंधित सेवाएं	79	40	39	112	74	38
1.अ.ख.11.2 अन्य वैयक्तिक, सांस्कृतिक और मनोरंजन संबंधी सेवाएं	16	58	-43	27	15	12
1.अ.ख.12 अन्यत्र शामिल न की गई सरकारी माल और सेवाएं	100	103	-3	100	130	-29
1.अ.ख.13 अन्य जो अन्यत्र शामिल नहीं हैं	1600	56	1544	39	1221	-1182
1.आ प्राथमिक आय (1.आ.1 से 1.आ.3)	2,951	5,159	-2,208	4,751	5,819	-1,068
1.आ.1 कर्मचारियों को क्षतिपूर्ति	227	351	-124	205	342	-137
1.आ.2 निवेश आय	2723	4808	-2085	4546	5477	-931
1.आ.2.1 प्रत्यक्ष निवेश	808	4768	-3960	2534	5420	-2886
1.आ.2.1.1 इक्विटी और निवेश निधि शेयरों पर आय	408	3,093	-2685	411	3,614	-3203
1.आ.2.1.2 ब्याज	400	1675	-1275	2123	1806	318
1.आ.2.2 पोर्टफोलियो निवेश	-	-	-	-	-	-
1.आ.2.3 अन्य निवेश	-	38	-38	-	56	-56
1.आ.2.4 आरक्षित आस्तियां	1915	1	1914	2012	1	2011
1.आ.3 अन्य प्राथमिक आय	-	-	-	-	-	-
1.इ गौण आय (1.इ.1+1.इ.2)	13,298	360	12,939	14,217	460	13,757
1.इ.1 वित्तीय निगम, वित्तेतर निगम, परिवार और एनपीआईएसएच	13,298	360	12,939	14,217	470	13,747
1.इ.1.1 वैयक्तिक अंतरण (निवासी और अनिवासी परिवारों के बीच अंतरण)	12,753	289	12,464	13,742	373	13,369
जिसमें से:						
1.इ.1.1.1 कामगारों के प्रेषण	7,184	289	6,895	7,493	443	7,049
1.इ.1.2 अन्य चालू अंतरण	546	70	475	474	97	378
2 पूंजी खाता (2.1+2.2)	63	117	-54	179	114	65
2.1 अनुत्पादित वित्तेतर आस्तियों का सकल अधिग्रहण (नामे) / निस्तरण (जमा)	17	8	9	10	5	5
2.2 पूंजी अंतरण	47	110	-63	169	108	60
2.2.1 सामान्य सरकार	47	110	-63	169	108	60
2.2.1.1 ऋण माफी	-	-	-	-	-	-
2.2.1.2 अन्य पूंजी अंतरण	47	110	-63	169	108	60
2.2.2 वित्तीय निगम, वित्तेतर निगम, परिवार और एनपीआईएसएच	-	-	-	-	-	-

विवरण 1: बीपीएम 6 के अनुसार भारत में भुगतान संतुलन का मानक प्रस्तुतीकरण (जारी)

(मिलियन अमरीकी डॉलर)

मदें	अप्रैल-जून 2009 (सं)			जुलाई-सितंबर 2009 (सं)		
	जमा	नामे	निवल	जमा	नामे	निवल
	7	8	9	10	11	12
3 वित्तीय खाता (3.1 से 3.5)	77791	74106	3685	96032	86199	9832
3.1 प्रत्यक्ष निवेश (3.1अ+3.1आ)	9950	4980	4970	11551	4126	7425
3.1.अ भारत में प्रत्यक्ष निवेश	9825	926	8900	11455	632	10824
3.1.1 इक्विटी और निवेश निधि शेयर	9457	900	8558	10714	597	10117
3.1.1.1 अर्जनों के पुनर्निवेश को छोड़कर इक्विटी	7290	900	6390	8547	597	7950
3.1.1.1.1 प्रत्यक्ष निवेश उद्यमों में प्रत्यक्ष निवेशक	7290	900	6390	8547	597	7950
3.1.1.1.2 प्रत्यक्ष निवेशक में प्रत्यक्ष निवेश उद्यम (विपरीत निवेश)	-	-	-	-	-	-
3.1.1.1.3 मित्र उद्यमों के बीच	-	-	-	-	-	-
3.1.1.2 अर्जनों का पुनर्निवेश	2167	-	2167	2167	-	2167
3.1.2 ऋण लिखत	368	26	342	741	35	707
3.1.2.1 प्रत्यक्ष निवेश उद्यमों में प्रत्यक्ष निवेशक	368	26	342	741	35	707
3.1.2.2 प्रत्यक्ष निवेशक में प्रत्यक्ष निवेश उद्यम (विपरीत निवेश)	-	-	-	-	-	-
3.1.2.3 मित्र उद्यमों के बीच	-	-	-	-	-	-
3.1.आ भारत द्वारा प्रत्यक्ष निवेश	125	4054	-3929	95	3494	-3399
3.1.1 इक्विटी और निवेश निधि शेयर	125	3108	-2984	95	2402	-2306
3.1.1.1 अर्जनों के पुनर्निवेश को छोड़कर इक्विटी	125	2837	-2713	95	2131	-2035
3.1.1.1.1 प्रत्यक्ष निवेश उद्यमों में प्रत्यक्ष निवेशक	125	2837	-1765	95	2131	-1905
3.1.1.1.2 प्रत्यक्ष निवेशक में प्रत्यक्ष निवेश उद्यम (विपरीत निवेश)	-	-	-	-	-	-
3.1.1.1.3 मित्र उद्यमों के बीच	-	-	-	-	-	-
3.1.1.2 अर्जनों का पुनर्निवेश	-	271	-271	-	271	-271
3.1.2 ऋण लिखत	-	946	-946	-	1092	-1092
3.1.2.1 प्रत्यक्ष निवेश उद्यमों में प्रत्यक्ष निवेशक	-	946	-946	-	1092	-1092
3.1.2.2 प्रत्यक्ष निवेशक में प्रत्यक्ष निवेश उद्यम (विपरीत निवेश)	-	-	-	-	-	-
3.1.2.3 मित्र उद्यमों के बीच	-	-	-	-	-	-
3.2 संविभाग निवेश	38582	30357	8225	41697	34683	7014
3.2.अ भारत में संविभाग निवेश	38,559	30,332	8227	41,693	34,655	7038
3.2.1 इक्विटी और निवेश निधि शेयर	33863	26120	7743	36107	24604	11503
3.2.2 ऋण प्रतिभूतियाँ	4696	4212	484	5586	10051	-4465
3.2.आ भारत द्वारा संविभाग निवेश	23	25	-2	4	28	-24
3.3 वित्तीय डेरिवेटिव (आरक्षित निधियों को छोड़कर) और कर्मचारी स्टॉक ऑप्शन	-	-	-	-	-	-
3.4 अन्य निवेश	29259	38655	-9396	42784	37973	4811
3.4.1 अन्य इक्विटी (एडीआर/जीडीआर)	43	-	43	2664	-	2664
3.4.2 मुद्रा और जमाराशियाँ	11172	9593	1579	10342	9438	904
3.4.2.1 केंद्रीय बैंक (रूपया ऋण गतिविधियाँ: एनआरजी)	-	239	-238	-	143	-143
3.4.2.2 केंद्रीय बैंक को छोड़कर जमाराशियाँ लेने वाले निगम (अनिवासी भारतीय जमाराशियाँ)	11172	9354	1817	10342	9295	1047
3.4.2.3 सामान्य सरकार	-	-	-	-	-	-
3.4.2.4 अन्य क्षेत्र	-	-	-	-	-	-
3.4.3 ऋण (बाह्य सहायता, ईसीबी और बैंकिंग पूँजी)	7391	12496	-5105	10962	5503	5459
3.4.3.अ भारत को ऋण	7134	12058	-4923	10744	5182	5561
3.4.3.1 केंद्रीय बैंक	-	-	-	-	-	-
3.4.3.2 केंद्रीय बैंक को छोड़कर जमाराशियाँ लेने वाले निगम	4405	9349	-4944	6202	2694	3508
3.4.3.3 सामान्य सरकार (बाह्य सहायता)	1001	623	378	1464	635	829
3.4.3.4 अन्य क्षेत्र (बाह्य वाणिज्यिक उधार)	1728	2085	-357	3077	1853	1224
3.4.3.आ भारत द्वारा ऋण	257	438	-182	218	320	-102
3.4.3.1 केंद्रीय बैंक	-	-	-	-	-	-
3.4.3.2 केंद्रीय बैंक को छोड़कर जमाराशियाँ लेने वाले निगम	-	-	-	-	-	-
3.4.3.3 सामान्य सरकार	13	105	-93	13	105	-93
3.4.3.4 अन्य क्षेत्र	244	333	-89	206	215	-9
3.4.4 बीमा, पेंशन और मानकीकृत गारंटी योजनाएं	-	-	-	-	-	-
3.4.5 व्यापार ऋण और अग्रिम	10126	11382	-1256	11928	10721	1206
3.4.5.1 केंद्रीय बैंक	-	-	-	-	-	-
3.4.5.2 सामान्य सरकार	-	-	-	-	-	-
3.4.5.3 जमाराशियाँ लेने वाले निगम	-	-	-	-	-	-
3.4.5.4 अन्य क्षेत्र	10126	11382	-1256	11928	10721	1206
3.4.6 अन्य खाते प्राप्य / देय-अन्य	528	5184	-4656	6889	12311	-5422
3.4.7 विशेष आहरण अधिकार	-	-	-	-	-	-
3.5 आरक्षित आस्तियाँ	-	115	-115	-	9418	-9418
3.5.1 मौद्रिक स्वर्ण	-	-	-	-	-	-
3.5.2 विशेष आहरण अधिकार एन.ए.	-	-	-	-	-	-
3.5.3 आईएमएफ में आरक्षित निधियों की स्थिति एन.ए.	-	-	-	-	-	-
3.5.4 अन्य आरक्षित आस्तियाँ (विदेशी मुद्रा आस्तियाँ)	-	115	-115	-	9418	-9418
3.5.4.1 मुद्रा, जमाराशियाँ और प्रतिभूतियाँ	-	115	-115	-	9418	-9418
3.5.4.2 वित्तीय डेरिवेटिव	-	-	-	-	-	-
3.5.4.3 अन्य दावे	-	-	-	-	-	-
3 कुल आस्तियाँ / देयताएं	77791	74106	3685	96032	86199	9832
जिसमें से: (लिखत-वार):						
3.0.1 इक्विटी तथा निवेश निधि शेयर	43468	30152	13315	46921	27631	19290
3.0.2 ऋण लिखत	33753	38655	-4902	39558	36840	2719
3.0.3 अन्य वित्तीय आस्तियाँ और देयताएं	571	5299	-4728	9553	21729	-12176
4 निवल भूल-चूक	459	-	459	-	641	-641

विवरण 1: बीपीएम 6 के अनुसार भारत में भुगतान संतुलन का मानक प्रस्तुतीकरण (जारी)

(मिलियन अमरीकी डॉलर)

मदें	अक्तू-दिसं 2009 (सं)			जन-मार्च 2010 (सं)		
	जमा	नामे	निवल	जमा	नामे	निवल
	13	14	15	16	17	18
1 चालू खाता (1.अ+1.आ+1.इ)	87188	99643	-12455	96157	108791	-12634
1.अ माल और सेवाएं (1.अ.क+1.अ.ख)	71521	94001	-22480	80381	103326	-22945
1.अ.क माल (1.अ.क.1 से 1.अ.क.3)	47160	78100	-30940	52685	84104	-31419
1.अ.क.1 बीओपी आधार पर सामान्य वाणिज्यिक वस्तुएं	47170	70528	-23357	52702	74118	-21416
1.अ.क.1.1 पुनर्निर्गत	-	-	-	-	-	-
1.अ.क.2 वाणिज्य के अंतर्गत माल का निवल निर्यात	-11	-	-11	-18	-	-18
1.अ.क.2.1 वाणिज्य के अंतर्गत अधिगृहीत माल (निगेटिव क्रेडिट)	-	-	-	-	-	-
1.अ.क.2.2 वाणिज्य के अंतर्गत बेचा गया माल	-	-	-	-	-	-
1.अ.क.3 गैर मौद्रिक स्वर्ण	-	7572	-7572	-	9986	-9986
1.अ.ख सेवाएं (1.अ.ख.1 से 1.अ.ख.13)	24361	15901	8460	27696	19222	8474
1.अ.ख.1 अन्य के स्वामित्व वाली भौतिक इनपुट पर विनिर्माण सेवाएं	-	-	-	-	-	-
1.अ.ख.1.1 रिपोर्टिंग अर्थव्यवस्था में प्रसंस्करण के लिए माल	-	-	-	-	-	-
1.अ.ख.1.2 विदेश में प्रसंस्करण के लिए माल	-	-	-	-	-	-
1.अ.ख.2 अन्यत्र शामिल न की गई रखरखाव व मरम्मत सेवाएं	-	-	-	-	-	-
1.अ.ख.3 परिवहन	2992	3383	-391	3119	3599	-480
1.अ.ख.3.1 समुद्री परिवहन	1414	2161	-747	1521	2233	-713
1.अ.ख.3.2 हवाई परिवहन	510	950	-441	536	1124	-588
1.अ.ख.3.3 परिवहन के अन्य प्रकार	1068	255	813	1058	213	846
1.अ.ख.3.4 डाक और कूरियर सेवाएं	-	16	-16	4	29	-25
1.अ.ख.4 यात्रा	3,440	2,312	1,127	3,403	2,638	766
1.अ.ख.4.1 कारोबार	-	903	-903	-	901	-901
1.अ.ख.4.2 वैयक्तिक	-	1410	-1410	-	1736	-1736
1.अ.ख.4.2.1 स्वास्थ्य संबंधी	-	8	-8	-	6	-6
1.अ.ख.4.2.2 शिक्षा संबंधी	-	551	-551	-	491	-491
1.अ.ख.4.2.3 अन्य	-	851	-851	-	1240	-1240
1.अ.ख.5 निर्माण	160	182	-22	102	290	-189
1.अ.ख.5.1 विदेश में निर्माण	160	123	37	102	117	-15
1.अ.ख.5.2 रिपोर्टिंग अर्थव्यवस्था में निर्माण	-	59	-59	-	174	-174
1.अ.ख.6 बीमा और पेंशन सेवाएं	395	305	90	423	326	97
1.अ.ख.6.1 प्रत्यक्ष बीमा	351	33	318	381	157	224
1.अ.ख.6.2 पुनर्बीमा	37	255	-218	31	155	-124
1.अ.ख.6.3 सहायक बीमा सेवाएं	7	16	-10	11	13	-3
1.अ.ख.6.4 पेंशन और मानकीकृत गारंटी सेवाएं	-	-	-	-	-	-
1.अ.ख.7 वित्तीय सेवाएं	741	1156	-415	1103	1517	-414
1.अ.ख.7.1 स्पष्ट रूप से प्रभारित और अन्य वित्तीय सेवाएं	741	1156	-415	1103	1517	-414
1.अ.ख.7.2 अप्रत्यक्ष रूप से मापी गई वित्तीय मध्यस्थता सेवाएं	-	-	-	-	-	-
1.अ.ख.8 अन्यत्र शामिल न किए गए बौद्धिक संपत्ति के उपयोग के लिए प्रभार	45	578	-532	41	616	-574
1.अ.ख.9 दूरसंचार, कंप्यूटर और सूचना सेवाएं	13717	1006	12711	14752	731	14022
1.अ.ख.9.1 दूरसंचार सेवाएं	421	296	125	376	325	51
1.अ.ख.9.2 कंप्यूटर सेवाएं	13197	333	12865	14297	307	13990
1.अ.ख.9.3 सूचना सेवाएं	99	378	-279	80	99	-19
1.अ.ख.10 अन्य कारोबारी सेवाएं	2413	4571	-2157	3818	5571	-1753
1.अ.ख.10.1 अनुसंधान और विकास सेवाएं	94	89	5	220	123	97
1.अ.ख.10.2 प्रोफेशनल और प्रबंध परामर्शी सेवाएं	1273	2570	-1296	1883	3258	-1376
1.अ.ख.10.3 तकनीकी, व्यापार संबंधी, और अन्य कारोबारी सेवाएं	1046	1912	-866	1715	2190	-475
1.अ.ख.11 वैयक्तिक, सांस्कृतिक और मनोरंजन संबंधी सेवाएं	115	50	66	178	63	115
1.अ.ख.11.1 दृश्य-श्रव्य और संबंधित सेवाएं	94	23	71	153	35	118
1.अ.ख.11.2 अन्य वैयक्तिक, सांस्कृतिक और मनोरंजन संबंधी सेवाएं	21	26	-5	25	28	-3
1.अ.ख.12 अन्यत्र शामिल न की गई सरकारी माल और सेवाएं	124	134	-9	116	159	-42
1.अ.ख.13 अन्य जो अन्यत्र शामिल नहीं हैं	219	2225	-2006	641	3714	-3073
1.आ प्राथमिक आय (1.आ.1 से 1.आ.3)	2,636	5,118	-2,482	2,686	4,965	-2,279
1.आ.1 कर्मचारियों को क्षतिपूर्ति	251	520	-269	231	492	-261
1.आ.2 निवेश आय	2385	4597	-2212	2455	4473	-2018
1.आ.2.1 प्रत्यक्ष निवेश	1479	4495	-3016	1378	4401	-3024
1.आ.2.1.1 इक्विटी और निवेश निधि शेयरों पर आय	449	3,052	-2604	722	2,938	-2216
1.आ.2.1.2 ब्याज	1030	1442	-412	656	1463	-807
1.आ.2.2 पोर्टफोलियो निवेश	-	-	-	-	-	-
1.आ.2.3 अन्य निवेश	-	100	-100	-	68	-68
1.आ.2.4 आरक्षित आस्तियां	906	3	903	1077	4	1073
1.आ.3 अन्य प्राथमिक आय	-	-	-	-	-	-
1.इ गौण आय (1.इ.1+1.इ.2)	13,031	525	12,506	13,090	500	12,590
1.इ.1 वित्तीय निगम, वित्तेतर निगम, परिवार और एनपीआईएसएच	13,031	546	12,485	13,090	526	12,564
1.इ.1.1 वैयक्तिक अंतरण (निवासी और अनिवासी परिवारों के बीच अंतरण)	12,554	441	12,113	12,646	412	12,234
जिसमें से:						
1.इ.1.1.1 कामगारों के प्रेषण	6,813	540	6,273	6,916	609	6,308
1.इ.1.2 अन्य चालू अंतरण	477	105	372	444	115	330
2 पूंजी खाता (2.1+2.2)	395	115	280	139	154	-15
2.1 अनुत्पादित वित्तेतर आस्तियों का सकल अधिग्रहण (नामे) / निस्तरण (जमा)	11	2	9	12	12	-
2.2 पूंजी अंतरण	385	113	271	127	142	-15
2.2.1 सामान्य सरकार	385	113	271	127	142	-15
2.2.1.1 ऋण माफी	-	-	-	-	-	-
2.2.1.2 अन्य पूंजी अंतरण	385	113	271	127	142	-15
2.2.2 वित्तीय निगम, वित्तेतर निगम, परिवार और एनपीआईएसएच	-	-	-	-	-	-

विवरण 1: बीपीएम 6 के अनुसार भारत में भुगतान संतुलन का मानक प्रस्तुतीकरण (जारी)

(मिलियन अमरीकी डॉलर)

मदें	अक्टू-दिसं 2009 (सं)			जन-मार्च 2010 (सं)		
	जमा	नामे	निवल	जमा	नामे	निवल
	13	14	15	16	17	18
3 वित्तीय खाता (3.1 से 3.5)	81527	68931	12596	90367	78309	12058
3.1 प्रत्यक्ष निवेश (3.1अ+3.1आ)	8922	6131	2791	8061	5281	2780
3.1.अ भारत में प्रत्यक्ष निवेश	8728	1469	7260	7737	1611	6126
3.1.1 इक्विटी और निवेश निधि शेयर	8124	1233	6891	7520	1512	6008
3.1.1.1 अर्जनों के पुनर्निवेश को छोड़कर इक्विटी	5956	1233	4724	5353	1512	3841
3.1.1.1.1 प्रत्यक्ष निवेश उद्यमों में प्रत्यक्ष निवेशक	5956	1233	4724	5353	1512	3841
3.1.1.1.2 प्रत्यक्ष निवेशक में प्रत्यक्ष निवेश उद्यम (विपरीत निवेश)	-	-	-	-	-	-
3.1.1.1.3 मित्र उद्यमों के बीच	-	-	-	-	-	-
3.1.1.2 अर्जनों का पुनर्निवेश	2167	-	2167	2167	-	2167
3.1.2 ऋण लिखत	605	236	369	217	99	118
3.1.2.1 प्रत्यक्ष निवेश उद्यमों में प्रत्यक्ष निवेशक	605	236	369	217	99	118
3.1.2.2 प्रत्यक्ष निवेशक में प्रत्यक्ष निवेश उद्यम (विपरीत निवेश)	-	-	-	-	-	-
3.1.2.3 मित्र उद्यमों के बीच	-	-	-	-	-	-
3.1.आ भारत द्वारा प्रत्यक्ष निवेश	194	4663	-4469	324	3671	-3346
3.1.1 इक्विटी और निवेश निधि शेयर	194	3911	-3717	324	2272	-1948
3.1.1.1 अर्जनों के पुनर्निवेश को छोड़कर इक्विटी	194	3640	-3446	324	2001	-1677
3.1.1.1.1 प्रत्यक्ष निवेश उद्यमों में प्रत्यक्ष निवेशक	194	3640	-2181	324	2001	-1677
3.1.1.1.2 प्रत्यक्ष निवेशक में प्रत्यक्ष निवेश उद्यम (विपरीत निवेश)	-	-	-	-	-	-
3.1.1.1.3 मित्र उद्यमों के बीच	-	-	-	-	-	-
3.1.1.2 अर्जनों का पुनर्निवेश	-	271	-271	-	271	-271
3.1.2 ऋण लिखत	-	752	-752	-	1398	-1398
3.1.2.1 प्रत्यक्ष निवेश उद्यमों में प्रत्यक्ष निवेशक	-	752	-752	-	1398	-1398
3.1.2.2 प्रत्यक्ष निवेशक में प्रत्यक्ष निवेश उद्यम (विपरीत निवेश)	-	-	-	-	-	-
3.1.2.3 मित्र उद्यमों के बीच	-	-	-	-	-	-
3.2 संविभाग निवेश	35306	30096	5210	41257	32637	8619
3.2.अ भारत में संविभाग निवेश	35,295	30,041	5254	41,023	32,493	8530
3.2.1 इक्विटी और निवेश निधि शेयर	29453	21422	8031	31048	21452	9596
3.2.2 ऋण प्रतिभूतियाँ	5842	8619	-2777	9975	11041	-1066
3.2.आ भारत द्वारा संविभाग निवेश	11	55	-44	234	144	89
3.3 वित्तीय डेरिवेटिव (आरक्षित निधियों को छोड़कर) और कर्मचारी स्टॉक ऑप्शन	-	-	-	-	-	-
3.4 अन्य निवेश	37299	30937	6362	41049	38250	2799
3.4.1 अन्य इक्विटी (एडीआर/जीडीआर)	475	-	475	146	-	146
3.4.2 मुद्रा और जमाराशियाँ	10770	9636	1134	9677	10215	-539
3.4.2.1 केंद्रीय बैंक (रुपया ऋण गतिविधियाँ: एनआरजी)	594	67	526	12	-	12
3.4.2.2 केंद्रीय बैंक को छोड़कर जमाराशियाँ लेने वाले निगम (अनिवासी भारतीय जमाराशियाँ)	10177	9568	608	9665	10215	-551
3.4.2.3 सामान्य सरकार	-	-	-	-	-	-
3.4.2.4 अन्य क्षेत्र	-	-	-	-	-	-
3.4.3 ऋण (बाह्य सहायता, डूसीबी और बैंकिंग पूँजी)	10555	7211	3344	11530	11333	196
3.4.3.अ भारत को ऋण	10315	6536	3780	11220	10841	379
3.4.3.1 केंद्रीय बैंक	-	-	-	-	-	-
3.4.3.2 केंद्रीय बैंक को छोड़कर जमाराशियाँ लेने वाले निगम	4401	3597	805	4530	4893	-363
3.4.3.3 सामान्य सरकार (बाह्य सहायता)	1633	697	936	1748	630	1118
3.4.3.4 अन्य क्षेत्र (बाह्य वाणिज्यिक उधार)	4281	2242	2039	4943	5318	-375
3.4.3.आ भारत द्वारा ऋण	240	676	-436	309	492	-183
3.4.3.1 केंद्रीय बैंक	-	-	-	-	-	-
3.4.3.2 केंद्रीय बैंक को छोड़कर जमाराशियाँ लेने वाले निगम	13	105	-93	13	105	-93
3.4.3.3 सामान्य सरकार	227	570	-343	297	387	-90
3.4.3.4 अन्य क्षेत्र	-	-	-	-	-	-
3.4.4 बीमा, पेंशन और मानकीकृत गारंटी योजनाएं	-	-	-	-	-	-
3.4.5 व्यापार ऋण और अग्रिम	13907	10754	3153	17303	12849	4454
3.4.5.1 केंद्रीय बैंक	-	-	-	-	-	-
3.4.5.2 सामान्य सरकार	-	-	-	-	-	-
3.4.5.3 जमाराशियाँ लेने वाले निगम	-	-	-	-	-	-
3.4.5.4 अन्य क्षेत्र	13907	10754	3153	17303	12849	4454
3.4.6 अन्य खाते प्राप्य / देय-अन्य	1591	3336	-1744	2393	3852	-1459
3.4.7 विशेष आहरण अधिकार	-	-	-	-	-	-
3.5 आरक्षित आस्तियाँ	-	1767	-1767	-	2141	-2141
3.5.1 मौद्रिक स्वर्ण	-	-	-	-	-	-
3.5.2 विशेष आहरण अधिकार एन.ए.	-	-	-	-	-	-
3.5.3 आईएमएफ में आरक्षित निधियों की स्थिति एन.ए.	-	-	-	-	-	-
3.5.4 अन्य आरक्षित आस्तियाँ (विदेशी मुद्रा आस्तियाँ)	-	1767	-1767	-	2141	-2141
3.5.4.1 मुद्रा, जमाराशियाँ और प्रतिभूतियाँ	-	1767	-1767	-	2141	-2141
3.5.4.2 वित्तीय डेरिवेटिव	-	-	-	-	-	-
3.5.4.3 अन्य दावे	-	-	-	-	-	-
3 कुल आस्तियाँ / देयताएं	81527	68931	12596	90367	78309	12058
जिसमें से: (लिखत-वार):						
3.0.1 इक्विटी तथा निवेश निधि शेयर	37781	26621	11161	39127	25381	13746
3.0.2 ऋण लिखत	41679	37207	4472	48701	46936	1766
3.0.3 अन्य वित्तीय आस्तियाँ और देयताएं	2066	5103	-3037	2539	5993	-3454
4 निवल भूल-चूक	-	421	-421	591	-	591

विवरण 1: बीपीएम 6 के अनुसार भारत में भुगतान संतुलन का मानक प्रस्तुतीकरण (जारी)

(मिलियन अमरीकी डॉलर)

मदें	अप्रैल-जून 2010 (अं.सं)			जुलाई-सितंबर 2010 (अं.सं)		
	जमा	नामे	निवल	जमा	नामे	निवल
	19	20	21	22	23	24
1 चालू खाता (1.अ+1.आ+1.इ)	98221	110834	-12614	98598	115501	-16903
1.अ माल और सेवाएं (1.अ.क+1.अ.ख)	81670	103939	-22269	83112	108205	-25093
1.अ.क माल (1.अ.क.1 से 1.अ.क.3)	55200	87209	-32008	52044	89005	-36960
1.अ.क.1 बीओपी आधार पर सामान्य वाणिज्यिक वस्तुएं	55301	80806	-25504	52029	81061	-29031
1.अ.क.1.1 पुनर्निर्यात	-	-	-	-	-	-
1.अ.क.2 वाणिज्य के अंतर्गत माल का निवल निर्यात	-101	-	-101	15	-	15
1.अ.क.2.1 वाणिज्य के अंतर्गत अधिगृहीत माल (निगेटिव क्रेडिट)	-	-	-	-	-	-
1.अ.क.2.2 वाणिज्य के अंतर्गत बेचा गया माल	-	-	-	-	-	-
1.अ.क.3 गैर मौद्रिक स्वर्ण	-	6403	-6403	-	7944	-7944
1.अ.ख सेवाएं (1.अ.ख.1 से 1.अ.ख.13)	26469	16730	9739	31067	19200	11867
1.अ.ख.1 अन्य के स्वामित्व वाली भौतिक इनपुट पर विनिर्माण सेवाएं	-	-	-	-	-	-
1.अ.ख.1.1 रिपोर्टिंग अर्थव्यवस्था में प्रसंस्करण के लिए माल	-	-	-	-	-	-
1.अ.ख.1.2 विदेश में प्रसंस्करण के लिए माल	-	-	-	-	-	-
1.अ.ख.2 अन्यत्र शामिल न की गई रखरखाव व मरम्मत सेवाएं	-	-	-	-	-	-
1.अ.ख.3 परिवहन	3144	3146	-2	3296	3555	-259
1.अ.ख.3.1 समुद्री परिवहन	1378	1797	-419	1636	2055	-419
1.अ.ख.3.2 हवाई परिवहन	589	1133	-544	540	1164	-625
1.अ.ख.3.3 परिवहन के अन्य प्रकार	1176	204	972	1094	304	790
1.अ.ख.3.4 डाक और कूरियर सेवाएं	1	12	-11	26	31	-5
1.अ.ख.4 यात्रा	2,949	2,307	642	3,379	2,747	632
1.अ.ख.4.1 कारोबार	-	856	-856	-	1006	-1006
1.अ.ख.4.2 वैयक्तिक	-	1451	-1451	-	1740	-1740
1.अ.ख.4.2.1 स्वास्थ्य संबंधी	-	41	-41	-	6	-6
1.अ.ख.4.2.2 शिक्षा संबंधी	-	325	-325	-	664	-664
1.अ.ख.4.2.3 अन्य	-	1086	-1086	-	1070	-1070
1.अ.ख.5 निर्माण	122	345	-223	173	136	37
1.अ.ख.5.1 विदेश में निर्माण	122	200	-78	173	77	97
1.अ.ख.5.2 रिपोर्टिंग अर्थव्यवस्था में निर्माण	-	146	-146	-	59	-59
1.अ.ख.6 बीमा और पेंशन सेवाएं	410	310	100	441	386	55
1.अ.ख.6.1 प्रत्यक्ष बीमा	374	143	231	404	178	227
1.अ.ख.6.2 पुनर्बीमा	29	147	-118	29	192	-164
1.अ.ख.6.3 सहायक बीमा सेवाएं	7	20	-13	8	16	-8
1.अ.ख.6.4 पेंशन और मानकीकृत गारंटी सेवाएं	-	-	-	-	-	-
1.अ.ख.7 वित्तीय सेवाएं	1228	1404	-176	1819	1905	-87
1.अ.ख.7.1 स्पष्ट रूप से प्रभाषित और अन्य वित्तीय सेवाएं	1228	1404	-176	1819	1905	-87
1.अ.ख.7.2 अप्रत्यक्ष रूप से मापी गई वित्तीय मध्यस्थता सेवाएं	-	-	-	-	-	-
1.अ.ख.8 अन्यत्र शामिल न किए गए बौद्धिक संपत्ति के उपयोग के लिए प्रभार	35	566	-531	27	560	-533
1.अ.ख.9 दूरसंचार, कंप्यूटर और सूचना सेवाएं	12733	880	11854	12954	888	12066
1.अ.ख.9.1 दूरसंचार सेवाएं	324	230	94	392	235	157
1.अ.ख.9.2 कंप्यूटर सेवाएं	12327	575	11752	12455	585	11869
1.अ.ख.9.3 सूचना सेवाएं	83	75	7	108	68	39
1.अ.ख.10 अन्य कारोबारी सेवाएं	4636	5609	-972	5584	6623	-1039
1.अ.ख.10.1 अनुसंधान और विकास सेवाएं	170	66	104	286	51	235
1.अ.ख.10.2 प्रोफेशनल और प्रबंध परामर्शी सेवाएं	1914	2389	-475	2596	2995	-399
1.अ.ख.10.3 तकनीकी, व्यापार संबंधी, और अन्य कारोबारी सेवाएं	2553	3154	-601	2702	3577	-875
1.अ.ख.11 वैयक्तिक, सांस्कृतिक और मनोरंजन संबंधी सेवाएं	49	71	-21	56	105	-49
1.अ.ख.11.1 दृश्य-श्रव्य और संबंधित सेवाएं	22	36	-15	27	47	-20
1.अ.ख.11.2 अन्य वैयक्तिक, सांस्कृतिक और मनोरंजन संबंधी सेवाएं	28	35	-7	29	58	-29
1.अ.ख.12 अन्यत्र शामिल न की गई सरकारी माल और सेवाएं	94	143	-49	125	205	-80
1.अ.ख.13 अन्य जो अन्यत्र शामिल नहीं हैं	1068	1950	-882	3214	2089	1125
1.आ प्राथमिक आय (1.आ.1 से 1.आ.3)	2,855	6,310	-3,455	1,973	6,756	-4,783
1.आ.1 कर्मचारियों की क्षतिपूर्ति	227	482	-255	247	434	-188
1.आ.2 निवेश आय	2628	5828	-3199	1726	6322	-4596
1.आ.2.1 प्रत्यक्ष निवेश	1685	5747	-4062	511	6186	-5674
1.आ.2.1.1 इक्विटी और निवेश निधि शेयरों पर आय	351	4,064	-3713	393	4,508	-4115
1.आ.2.1.2 ब्याज	1335	1683	-349	119	1678	-1559
1.आ.2.2 पोर्टफोलियो निवेश	-	-	-	-	-	-
1.आ.2.3 अन्य निवेश	-	77	-77	-	133	-133
1.आ.2.4 आरक्षित आस्तियां	943	4	939	1215	4	1211
1.आ.3 अन्य प्राथमिक आय	-	-	-	-	-	-
1.इ गौण आय (1.इ.1+1.इ.2)	13,695	585	13,110	13,513	540	12,973
1.इ.1 वित्तीय निगम, वित्तेतर निगम, परिवार और एनपीआईएसएच	13,695	585	13,110	13,513	540	12,973
1.इ.1.1 वैयक्तिक अंतरण (निवासी और अनिवासी परिवारों के बीच अंतरण)	13,219	486	12,733	13,051	443	12,608
जिसमें से:						
1.इ.1.1.1 कामगारों के प्रेषण	6,900	486	6,414	5,999	443	5,556
1.इ.1.2 अन्य चालू अंतरण	476	100	377	462	97	365
2 पूंजी खाता (2.1+2.2)	69	144	-75	142	139	3
2.1 अनुत्पादित वित्तेतर आस्तियों का सकल अधिग्रहण (नामे) / निस्तरण (जमा)	11	3	8	1	2	-1
2.2 पूंजी अंतरण	59	141	-83	141	137	4
2.2.1 सामान्य सरकार	59	141	-83	141	137	4
2.2.1.1 ऋण माफी	-	-	-	-	-	-
2.2.1.2 अन्य पूंजी अंतरण	59	141	-83	141	137	4
2.2.2 वित्तीय निगम, वित्तेतर निगम, परिवार और एनपीआईएसएच	-	-	-	-	-	-

विवरण 1: बीपीएम 6 के अनुसार भारत में भुगतान संतुलन का मानक प्रस्तुतीकरण (जारी)

(मिलियन अमरीकी डॉलर)

मदें	अप्रैल-जून 2010 (अं.सं)			जुलाई-सितंबर 2010 (अं.सं)		
	जमा	नामे	निवल	जमा	नामे	निवल
	19	20	21	22	23	24
3 वित्तीय खाता (3.1 से 3.5)	95087	81489	13598	112390	94075	18314
3.1 प्रत्यक्ष निवेश (3.1अ+3.1आ)	9344	5870	3474	9162	5596	3565
3.1.अ भारत में प्रत्यक्ष निवेश	9050	2302	6748	8584	1097	7487
3.1.1 इक्विटी और निवेश निधि शेष	8975	2278	6698	8436	1034	7402
3.1.1.1 अर्जनों के पुनर्निवेश को छोड़कर इक्विटी	5991	2278	3713	5452	1034	4418
3.1.1.1.1 प्रत्यक्ष निवेश उद्यमों में प्रत्यक्ष निवेशक	5991	2278	3713	5452	1034	4418
3.1.1.1.2 प्रत्यक्ष निवेशक में प्रत्यक्ष निवेश उद्यम (विपरीत निवेश)	-	-	-	-	-	-
3.1.1.1.3 मित्र उद्यमों के बीच	-	-	-	-	-	-
3.1.1.2 अर्जनों का पुनर्निवेश	2985	-	2985	2985	-	2985
3.1.2 ऋण लिखत	75	24	50	148	63	85
3.1.2.1 प्रत्यक्ष निवेश उद्यमों में प्रत्यक्ष निवेशक	75	24	50	148	63	85
3.1.2.2 प्रत्यक्ष निवेशक में प्रत्यक्ष निवेश उद्यम (विपरीत निवेश)	-	-	-	-	-	-
3.1.2.3 मित्र उद्यमों के बीच	-	-	-	-	-	-
3.1.आ भारत द्वारा प्रत्यक्ष निवेश	294	3568	-3274	578	4499	-3922
3.1.1 इक्विटी और निवेश निधि शेष	294	2409	-2115	578	2820	-2242
3.1.1.1 अर्जनों के पुनर्निवेश को छोड़कर इक्विटी	294	2138	-1844	578	2549	-1971
3.1.1.1.1 प्रत्यक्ष निवेश उद्यमों में प्रत्यक्ष निवेशक	294	2138	-1844	578	2549	-1971
3.1.1.1.2 प्रत्यक्ष निवेशक में प्रत्यक्ष निवेश उद्यम (विपरीत निवेश)	-	-	-	-	-	-
3.1.1.1.3 मित्र उद्यमों के बीच	-	-	-	-	-	-
3.1.1.2 अर्जनों का पुनर्निवेश	-	271	-271	-	271	-271
3.1.2 ऋण लिखत	-	1159	-1159	-	1679	-1679
3.1.2.1 प्रत्यक्ष निवेश उद्यमों में प्रत्यक्ष निवेशक	-	1159	-1159	-	1679	-1679
3.1.2.2 प्रत्यक्ष निवेशक में प्रत्यक्ष निवेश उद्यम (विपरीत निवेश)	-	-	-	-	-	-
3.1.2.3 मित्र उद्यमों के बीच	-	-	-	-	-	-
3.2 संविभाग निवेश	42952	39461	3491	58764	40065	18699
3.2.अ भारत में संविभाग निवेश	42,858	39,320	3538	58,614	39,854	18759
3.2.1 इक्विटी और निवेश निधि शेष	32352	30110	2242	36346	26919	9427
3.2.2 ऋण प्रतिभूतियाँ	10506	9209	1296	22268	12935	9333
3.2.आ भारत द्वारा संविभाग निवेश	94	141	-47	151	211	-60
3.3 वित्तीय डेरिवेटिव (आरक्षित निधियों को छोड़कर) और कर्मचारी स्टॉक ऑप्शन	-	-	-	-	-	-
3.4 अन्य निवेश	42791	32417	10374	44463	45124	-661
3.4.1 अन्य इक्विटी (एडीआर/जीडीआर)	1114	-	1114	492	-	492
3.4.2 मुद्रा और जमा राशियाँ	11255	10157	1097	11672	11232	440
3.4.2.1 केंद्रीय बैंक (रुपया ऋण गतिविधियाँ: एनआरजी)	2	24	-22	-	604	-604
3.4.2.2 केंद्रीय बैंक को छोड़कर जमा राशियाँ लेने वाले निगम (अनिवासी भारतीय जमा राशियाँ)	11252	10133	1119	11672	10628	1044
3.4.2.3 सामान्य सरकार	-	-	-	-	-	-
3.4.2.4 अन्य क्षेत्र	-	-	-	-	-	-
3.4.3 ऋण (बाह्य सहायता, ईसीबी और बैंकिंग पूँजी)	13130	5544	7587	12544	12119	426
3.4.3.अ भारत को ऋण	12926	5275	7651	12228	11537	691
3.4.3.1 केंद्रीय बैंक	-	-	-	-	-	-
3.4.3.2 केंद्रीय बैंक को छोड़कर जमा राशियाँ लेने वाले निगम	5491	2586	2905	5320	8923	-3603
3.4.3.3 सामान्य सरकार (बाह्य सहायता)	3191	733	2458	1253	662	590
3.4.3.4 अन्य क्षेत्र (बाह्य वाणिज्यिक उधार)	4244	1957	2287	5656	1952	3703
3.4.3.आ भारत द्वारा ऋण	204	268	-64	316	581	-265
3.4.3.1 केंद्रीय बैंक	-	-	-	-	-	-
3.4.3.2 केंद्रीय बैंक को छोड़कर जमा राशियाँ लेने वाले निगम	19	25	-6	19	25	-6
3.4.3.3 सामान्य सरकार	185	243	-58	297	556	-259
3.4.3.4 अन्य क्षेत्र	-	-	-	-	-	-
3.4.4 बीमा, पेंशन और मानकीकृत गारंटी योजनाएं	-	-	-	-	-	-
3.4.5 व्यापार ऋण और अग्रिम	15825	11506	4319	19420	16801	2618
3.4.5.1 केंद्रीय बैंक	-	-	-	-	-	-
3.4.5.2 सामान्य सरकार	-	-	-	-	-	-
3.4.5.3 जमा राशियाँ लेने वाले निगम	-	-	-	-	-	-
3.4.5.4 अन्य क्षेत्र	15825	11506	4319	19420	16801	2618
3.4.6 अन्य खाते प्राप्य / देय-अन्य	1467	5210	-3743	335	4972	-4637
3.4.7 विशेष आहरण अधिकार	-	-	-	-	-	-
3.5 आरक्षित आस्तियाँ	-	3741	-3741	-	3289	-3289
3.5.1 मौद्रिक स्वर्ण	-	-	-	-	-	-
3.5.2 विशेष आहरण अधिकार एन.ए.	-	-	-	-	-	-
3.5.3 आईएमएफ में आरक्षित निधियों की स्थिति एन.ए.	-	-	-	-	-	-
3.5.4 अन्य आरक्षित आस्तियाँ (विदेशी मुद्रा आस्तियाँ)	-	3741	-3741	-	3289	-3289
3.5.4.1 मुद्रा, जमा राशियाँ और प्रतिभूतियाँ	-	3741	-3741	-	3289	-3289
3.5.4.2 वित्तीय डेरिवेटिव	-	-	-	-	-	-
3.5.4.3 अन्य दावे	-	-	-	-	-	-
3 कुल आस्तियाँ / देयताएं	95087	81489	13598	112390	94075	18314
जिसमें से: (लिखत-वार):						
3.0.1 इक्विटी तथा निवेश निधि शेष	41716	34938	6777	45511	30984	14526
3.0.2 ऋण लिखत	50790	37600	13190	66051	54829	11222
3.0.3 अन्य वित्तीय आस्तियाँ और देयताएं	2581	8951	-6370	827	8262	-7434
4 निवल भूल-चूक	-	909	-909	-	1414	-1414

विवरण 1: बीपीएम 6 के अनुसार भारत में भुगतान संतुलन का मानक प्रस्तुतीकरण (जारी)

(मिलियन अमरीकी डॉलर)

मदें	अक्टू-दिसं 2010 (आं.सं)			जन-मार्च 2011 (आं.सं)		
	जमा	नामे	निवल	जमा	नामे	निवल
	25	26	27	28	29	30
1 चालू खाता (1.अ+1.आ+1.इ)	120994	131112	-10119	129188	135511	-6322
1.अ माल और सेवाएं (1.अ.क+1.अ.ख)	104816	123770	-18954	112682	128141	-15459
1.अ.क माल (1.अ.क.1 से 1.अ.क.3)	65987	97421	-31434	77395	107427	-30032
1.अ.क.1 बीओपी आधार पर सामान्य वाणिज्यिक वस्तुएं	65898	89520	-23621	77240	95720	-18481
1.अ.क.1.1 पुनर्निर्यात	-	-	-	-	-	-
1.अ.क.2 वाणिज्य के अंतर्गत माल का निवल निर्यात	89	-	89	156	-	156
1.अ.क.2.1 वाणिज्य के अंतर्गत अधिगृहीत माल (निगेटिव क्रेडिट)	-	-	-	-	-	-
1.अ.क.2.2 वाणिज्य के अंतर्गत बेचा गया माल	-	-	-	-	-	-
1.अ.क.3 गैर मौद्रिक स्वर्ण	-	7901	-7901	-	11707	-11707
1.अ.ख सेवाएं (1.अ.ख.1 से 1.अ.ख.13)	38829	26349	12480	35287	20714	14573
1.अ.ख.1 अन्य के स्वामित्व वाली भौतिक इनपुट पर विनिर्माण सेवाएं	-	-	-	-	-	-
1.अ.ख.1.1 रिपोर्टिंग अर्थव्यवस्था में प्रसंस्करण के लिए माल	-	-	-	-	-	-
1.अ.ख.1.2 विदेश में प्रसंस्करण के लिए माल	-	-	-	-	-	-
1.अ.ख.2 अन्यत्र शामिल न की गई रखरखाव व मरम्मत सेवाएं	-	-	-	-	-	-
1.अ.ख.3 परिवहन	3717	3992	-275	4166	3254	912
1.अ.ख.3.1 समुद्री परिवहन	1607	2268	-661	1545	1995	-450
1.अ.ख.3.2 हवाई परिवहन	579	1431	-852	755	1051	-296
1.अ.ख.3.3 परिवहन के अन्य प्रकार	1527	285	1242	1844	192	1652
1.अ.ख.3.4 डाक और कूरियर सेवाएं	4	8	-4	21	16	5
1.अ.ख.4 यात्रा	4,429	2,857	1,572	4,518	3,198	1,321
1.अ.ख.4.1 कारोबार	-	1251	-1251	-	1866	-1866
1.अ.ख.4.2 वैयक्तिक	-	1606	-1606	-	1331	-1331
1.अ.ख.4.2.1 स्वास्थ्य संबंधी	-	7	-7	-	5	-5
1.अ.ख.4.2.2 शिक्षा संबंधी	-	435	-435	-	468	-468
1.अ.ख.4.2.3 अन्य	-	1164	-1164	-	858	-858
1.अ.ख.5 निर्माण	128	220	-91	253	456	-203
1.अ.ख.5.1 विदेश में निर्माण	128	117	11	253	239	14
1.अ.ख.5.2 रिपोर्टिंग अर्थव्यवस्था में निर्माण	-	102	-102	-	216	-216
1.अ.ख.6 बीमा और पेंशन सेवाएं	507	403	104	590	301	289
1.अ.ख.6.1 प्रत्यक्ष बीमा	463	131	332	548	133	415
1.अ.ख.6.2 पुनर्बीमा	37	255	-218	31	155	-124
1.अ.ख.6.3 सहायक बीमा सेवाएं	7	16	-10	11	13	-3
1.अ.ख.6.4 पेंशन और मानकीकृत गारंटी सेवाएं	-	-	-	-	-	-
1.अ.ख.7 वित्तीय सेवाएं	1684	1961	-276	1777	2213	-436
1.अ.ख.7.1 स्पष्ट रूप से प्रभाषित और अन्य वित्तीय सेवाएं	1684	1961	-276	1777	2213	-436
1.अ.ख.7.2 अप्रत्यक्ष रूप से मापी गई वित्तीय मध्यस्थता सेवाएं	-	-	-	-	-	-
1.अ.ख.8 अन्यत्र शामिल न किए गए बौद्धिक संपत्ति के उपयोग के लिए प्रभार	25	696	-671	106	602	-495
1.अ.ख.9 दूरसंचार, कंप्यूटर और सूचना सेवाएं	15485	1118	14368	16404	862	15542
1.अ.ख.9.1 दूरसंचार सेवाएं	421	296	125	376	325	51
1.अ.ख.9.2 कंप्यूटर सेवाएं	14743	709	14034	15936	326	15610
1.अ.ख.9.3 सूचना सेवाएं	322	113	209	93	211	-118
1.अ.ख.10 अन्य कारोबारी सेवाएं	6754	7743	-989	5848	6721	-873
1.अ.ख.10.1 अनुसंधान और विकास सेवाएं	224	79	145	198	53	145
1.अ.ख.10.2 प्रोफेशनल और प्रबंध परामर्शी सेवाएं	3131	3408	-277	2985	3199	-214
1.अ.ख.10.3 तकनीकी, व्यापार संबंधी, और अन्य कारोबारी सेवाएं	3399	4257	-857	2665	3469	-804
1.अ.ख.11 वैयक्तिक, सांस्कृतिक और मनोरंजन संबंधी सेवाएं	52	228	-176	70	139	-69
1.अ.ख.11.1 दृश्य-श्रव्य और संबंधित सेवाएं	30	39	-9	38	25	14
1.अ.ख.11.2 अन्य वैयक्तिक, सांस्कृतिक और मनोरंजन संबंधी सेवाएं	22	190	-168	31	114	-83
1.अ.ख.12 अन्यत्र शामिल न की गई सरकारी माल और सेवाएं	150	195	-45	162	277	-115
1.अ.ख.13 अन्य जो अन्यत्र शामिल नहीं हैं	5897	6936	-1039	1392	2692	-1300
1.आ प्राथमिक आय (1.आ.1 से 1.आ.3)	2,096	6,698	-4601	2,177	6,646	-4469
1.आ.1 कर्मचारियों की क्षतिपूर्ति	286	564	-279	357	547	-190
1.आ.2 निवेश आय	1811	6133	-4323	1820	6099	-4279
1.आ.2.1 प्रत्यक्ष निवेश	898	6060	-5162	729	6019	-5289
1.आ.2.1.1 इक्विटी और निवेश निधि शेयरों पर आय	723	4,351	-3627	583	3,918	-3336
1.आ.2.1.2 ब्याज	174	1709	-1535	147	2101	-1954
1.आ.2.2 पोर्टफोलियो निवेश	-	-	-	-	-	-
1.आ.2.3 अन्य निवेश	-	68	-68	-	75	-75
1.आ.2.4 आरक्षित आस्तियां	913	5	908	1091	6	1085
1.आ.3 अन्य प्राथमिक आय	-	-	-	-	-	-
1.इ गौण आय (1.इ.1+1.इ.2)	14,081	645	13,436	14,329	723	13,606
1.इ.1 वित्तीय निगम, वित्तेतर निगम, परिवार और एनपीआईएसएच	14,081	645	13,436	14,329	723	13,606
1.इ.1.1 वैयक्तिक अंतरण (निवासी और अनिवासी परिवारों के बीच अंतरण)	13,573	540	13,033	13,716	609	13,107
जिसमें से:						
1.इ.1.1.1 कामगारों के प्रेषण	7,227	540	6,687	7,282	609	6,673
1.इ.1.2 अन्य चालू अंतरण	508	105	403	613	115	499
2 पूंजी खाता (2.1+2.2)	343	206	137	131	155	-24
2.1 अनुत्पादित वित्तेतर आस्तियों का सकल अधिग्रहण (नामे) / निस्तरण (जमा)	3	7	-5	24	2	22
2.2 पूंजी अंतरण	341	199	141	107	154	-47
2.2.1 सामान्य सरकार	341	199	141	107	154	-47
2.2.1.1 ऋण माफी	-	-	-	-	-	-
2.2.1.2 अन्य पूंजी अंतरण	341	199	141	107	154	-47
2.2.2 वित्तीय निगम, वित्तेतर निगम, परिवार और एनपीआईएसएच	-	-	-	-	-	-

विवरण 1: बीपीएम 6 के अनुसार भारत में भुगतान संतुलन का मानक प्रस्तुतीकरण (जारी)

(मिलियन अमरीकी डॉलर)

मदें	अक्टू-दिसं 2010 (आं.सं)			जन-मार्च 2011 (आं.सं)		
	जमा	नामे	निवल	जमा	नामे	निवल
	25	26	27	28	29	30
3 वित्तीय खाता (3.1 से 3.5)	174365	164501	9864	117475	110338	7137
3.1 प्रत्यक्ष निवेश (3.1अ+3.1आ)	9424	8231	1193	7534	6407	1127
3.1.अ भारत में प्रत्यक्ष निवेश	8340	2200	6141	6928	1419	5508
3.1.1 इक्विटी और निवेश निधि शेष	8237	1861	6377	6594	1341	5253
3.1.1.1 अर्जनों के पुनर्निवेश को छोड़कर इक्विटी	5253	1861	3392	3610	1341	2269
3.1.1.1.1 प्रत्यक्ष निवेश उद्यमों में प्रत्यक्ष निवेशक	5253	1861	3392	3610	1341	2269
3.1.1.1.2 प्रत्यक्ष निवेशक में प्रत्यक्ष निवेश उद्यम (विपरीत निवेश)	-	-	-	-	-	-
3.1.1.1.3 मित्र उद्यमों के बीच	-	-	-	-	-	-
3.1.1.2 अर्जनों का पुनर्निवेश	2985	-	2985	2985	-	2985
3.1.2 ऋण लिखत	103	339	-236	333	78	255
3.1.2.1 प्रत्यक्ष निवेश उद्यमों में प्रत्यक्ष निवेशक	103	339	-236	333	78	255
3.1.2.2 प्रत्यक्ष निवेशक में प्रत्यक्ष निवेश उद्यम (विपरीत निवेश)	-	-	-	-	-	-
3.1.2.3 मित्र उद्यमों के बीच	-	-	-	-	-	-
3.1.आ भारत द्वारा प्रत्यक्ष निवेश	1084	6031	-4948	606	4987	-4381
3.1.1 इक्विटी और निवेश निधि शेष	1084	3608	-2524	606	2784	-2178
3.1.1.1 अर्जनों के पुनर्निवेश को छोड़कर इक्विटी	1084	3337	-2253	606	2513	-1907
3.1.1.1.1 प्रत्यक्ष निवेश उद्यमों में प्रत्यक्ष निवेशक	1084	3337	-2253	606	2513	-1907
3.1.1.1.2 प्रत्यक्ष निवेशक में प्रत्यक्ष निवेश उद्यम (विपरीत निवेश)	-	-	-	-	-	-
3.1.1.1.3 मित्र उद्यमों के बीच	-	-	-	-	-	-
3.1.1.2 अर्जनों का पुनर्निवेश	-	271	-271	-	271	-271
3.1.2 ऋण लिखत	-	2423	-2423	-	2203	-2203
3.1.2.1 प्रत्यक्ष निवेश उद्यमों में प्रत्यक्ष निवेशक	-	2423	-2423	-	2203	-2203
3.1.2.2 प्रत्यक्ष निवेशक में प्रत्यक्ष निवेश उद्यम (विपरीत निवेश)	-	-	-	-	-	-
3.1.2.3 मित्र उद्यमों के बीच	-	-	-	-	-	-
3.2 संविभाग निवेश	101562	95496	6066	48624	48637	-13
3.2.अ भारत में संविभाग निवेश	101423	94265	7158	48231	48265	-34
3.2.1 इक्विटी और निवेश निधि शेष	84647	75469	9177	34492	36411	-1919
3.2.2 ऋण प्रतिभूतियाँ	16776	18795	-2019	13739	11854	1885
3.2.आ भारत द्वारा संविभाग निवेश	139	1232	-1092	393	372	21
3.3 वित्तीय डेरिवेटिव (आरक्षित निधियों को छोड़कर) और कर्मचारी स्टॉक ऑप्शन	-	-	-	-	-	-
3.4 अन्य निवेश	63379	56785	6594	61317	53263	8054
3.4.1 अन्य इक्विटी (एडीआर/जीडीआर)	233	-	233	210	-	210
3.4.2 मुद्रा और जमाराशियाँ	12652	12380	272	15375	13417	1958
3.4.2.1 केंद्रीय बैंक (रुपया ऋण गतिविधियाँ: एनआरजी)	87	-	87	1613	545	1068
3.4.2.2 केंद्रीय बैंक को छोड़कर जमाराशियाँ लेने वाले निगम (अनिवासी भारतीय जमाराशियाँ)	12566	12380	185	13763	12873	890
3.4.2.3 सामान्य सरकार	-	-	-	-	-	-
3.4.2.4 अन्य क्षेत्र	-	-	-	-	-	-
3.4.3 ऋण (बाह्य सहायता, ईसीबी और बैंकिंग पूँजी)	28733	19073	9659	18956	17987	970
3.4.3.अ भारत को ऋण	28144	18825	9319	18149	17470	679
3.4.3.1 केंद्रीय बैंक	-	-	-	-	-	-
3.4.3.2 केंद्रीय बैंक को छोड़कर जमाराशियाँ लेने वाले निगम	20451	15822	4629	10108	12844	-2737
3.4.3.3 सामान्य सरकार (बाह्य सहायता)	1916	755	1160	1446	689	757
3.4.3.4 अन्य क्षेत्र (बाह्य वाणिज्यिक उधार)	5778	2248	3530	6595	3937	2659
3.4.3.आ भारत द्वारा ऋण	589	248	341	807	517	290
3.4.3.1 केंद्रीय बैंक	-	-	-	-	-	-
3.4.3.2 केंद्रीय बैंक को छोड़कर जमाराशियाँ लेने वाले निगम	-	-	-	-	-	-
3.4.3.3 सामान्य सरकार	19	25	-6	19	25	-6
3.4.3.4 अन्य क्षेत्र	570	222	347	788	491	297
3.4.4 बीमा, पेंशन और मानकीकृत गारंटी योजनाएं	-	-	-	-	-	-
3.4.5 व्यापार ऋण और अग्रिम	18337	16992	1345	22150	19442	2708
3.4.5.1 केंद्रीय बैंक	-	-	-	-	-	-
3.4.5.2 सामान्य सरकार	-	-	-	-	-	-
3.4.5.3 जमाराशियाँ लेने वाले निगम	-	-	-	-	-	-
3.4.5.4 अन्य क्षेत्र	18337	16992	1345	22150	19442	2708
3.4.6 अन्य खाते प्राप्य / देय-अन्य	3424	8340	-4915	4625	2417	2208
3.4.7 विशेष आहरण अधिकार	-	-	-	-	-	-
3.5 आरक्षित आस्तियाँ	-	3989	-3989	-	2031	-2031
3.5.1 मौद्रिक स्वर्ण	-	-	-	-	-	-
3.5.2 विशेष आहरण अधिकार एन.ए.	-	-	-	-	-	-
3.5.3 आईएमएफ में आरक्षित निधियों की स्थिति एन.ए.	-	-	-	-	-	-
3.5.4 अन्य आरक्षित आस्तियाँ (विदेशी मुद्रा आस्तियाँ)	-	3989	-3989	-	2031	-2031
3.5.4.1 मुद्रा, जमाराशियाँ और प्रतिभूतियाँ	-	3989	-3989	-	2031	-2031
3.5.4.2 वित्तीय डेरिवेटिव	-	-	-	-	-	-
3.5.4.3 अन्य दावे	-	-	-	-	-	-
3 कुल आस्तियाँ / देयताएं	174365	164501	9864	117475	110338	7137
जिसमें से: (लिखत-वार):						
3.0.1 इक्विटी तथा निवेश निधि शेष	94107	82169	11938	42086	40908	1178
3.0.2 ऋण लिखत	76601	70003	6598	70554	64981	5573
3.0.3 अन्य वित्तीय आस्तियाँ और देयताएं	3657	12329	-8671	4835	4448	387
4 निवल भूल-चूक	118	118	118	791	791	-791

विवरण 1: बीपीएम 6 के अनुसार भारत में भुगतान संतुलन का मानक प्रस्तुतीकरण (जारी)

(मिलियन अमरीकी डॉलर)

मदें	अप्रैल-जून 2011 (आं.सं)			जुलाई-सितंबर 2011 (प्रा)		
	जमा	नामे	निवल	जमा	नामे	निवल
	31	32	33	34	35	36
1 चालू खाता (1.अ+1.आ+1.इ)	125302	141004	-15702	128127	146519	-18392
1.अ माल और सेवाएं (1.अ.क+1.अ.ख)	107318	133519	-26201	108799	138171	-29372
1.अ.क माल (1.अ.क.1 से 1.अ.क.3)	74360	115638	-41279	76446	119810	-43364
1.अ.क.1 बीओपी आधार पर सामान्य वाणिज्यिक वस्तुएं	74238	99535	-25297	76429	107156	-30727
1.अ.क.1.1 पुनर्निर्यात	-	-	-	-	-	-
1.अ.क.2 वाणिज्य के अंतर्गत माल का निवल निर्यात	122	-	122	17	-	17
1.अ.क.2.1 वाणिज्य के अंतर्गत अधिगृहीत माल (निगेटिव क्रेडिट)	-	-	-	-	-	-
1.अ.क.2.2 वाणिज्य के अंतर्गत बेचा गया माल	-	-	-	-	-	-
1.अ.क.3 गैर मौद्रिक स्वर्ण	-	16103	-16103	-	12654	-12654
1.अ.ख सेवाएं (1.अ.ख.1 से 1.अ.ख.13)	32959	17881	15078	32353	18361	13993
1.अ.ख.1 अन्य के स्वामित्व वाली भौतिक इनपुट पर विनिर्माण सेवाएं	-	-	-	-	-	-
1.अ.ख.1.1 रिपोर्टिंग अर्थव्यवस्था में प्रसंस्करण के लिए माल	-	-	-	-	-	-
1.अ.ख.1.2 विदेश में प्रसंस्करण के लिए माल	-	-	-	-	-	-
1.अ.ख.2 अन्यत्र शामिल न की गई रखरखाव व मरम्मत सेवाएं	-	-	-	-	-	-
1.अ.ख.3 परिवहन	4332	4019	314	4427	3651	776
1.अ.ख.3.1 समुद्री परिवहन	1862	2570	-708	1629	2277	-648
1.अ.ख.3.2 हवाई परिवहन	685	1194	-509	873	1029	-156
1.अ.ख.3.3 परिवहन के अन्य प्रकार	1782	238	1544	1922	318	1604
1.अ.ख.3.4 डाक और कूरियर सेवाएं	4	16	-13	4	27	-24
1.अ.ख.4 यात्रा	3697	3461	237	4235	3534	701
1.अ.ख.4.1 कारोबार	-	1847	-1847	-	1649	-1649
1.अ.ख.4.2 वैयक्तिक	-	1613	-1613	-	1885	-1885
1.अ.ख.4.2.1 स्वास्थ्य संबंधी	-	10	-10	-	11	-11
1.अ.ख.4.2.2 शिक्षा संबंधी	-	330	-330	-	631	-631
1.अ.ख.4.2.3 अन्य	-	1273	-1273	-	1242	-1242
1.अ.ख.5 निर्माण	253	207	46	128	315	-187
1.अ.ख.5.1 विदेश में निर्माण	253	120	133	128	173	-45
1.अ.ख.5.2 रिपोर्टिंग अर्थव्यवस्था में निर्माण	-	87	-87	-	142	-142
1.अ.ख.6 बीमा और पेंशन सेवाएं	566	298	268	619	423	196
1.अ.ख.6.1 प्रत्यक्ष बीमा	530	84	446	571	162	409
1.अ.ख.6.2 पुनर्बीमा	28	196	-168	30	226	-196
1.अ.ख.6.3 सहायक बीमा सेवाएं	7	18	-11	18	34	-17
1.अ.ख.6.4 पेंशन और मानकीकृत गारंटी सेवाएं	-	-	-	-	-	-
1.अ.ख.7 वित्तीय सेवाएं	1267	1764	-497	1577	2130	-553
1.अ.ख.7.1 स्पष्ट रूप से प्रभातर और अन्य वित्तीय सेवाएं	1267	1764	-497	1577	2130	-553
1.अ.ख.7.2 अप्रत्यक्ष रूप से मापी गई वित्तीय मध्यस्थता सेवाएं	-	-	-	-	-	-
1.अ.ख.8 अन्यत्र शामिल न किए गए बौद्धिक संपत्ति के उपयोग के लिए प्रभार	40	606	-566	78	693	-615
1.अ.ख.9 दूरसंचार, कंप्यूटर और सूचना सेवाएं	15336	895	14442	14417	676	13741
1.अ.ख.9.1 दूरसंचार सेवाएं	356	399	-42	455	282	173
1.अ.ख.9.2 कंप्यूटर सेवाएं	14950	302	14647	13940	307	13633
1.अ.ख.9.3 सूचना सेवाएं	30	194	-164	21	87	-65
1.अ.ख.10 अन्य कारोबारी सेवाएं	5023	6008	-985	5092	6020	-929
1.अ.ख.10.1 अनुसंधान और विकास सेवाएं	159	48	111	187	26	161
1.अ.ख.10.2 प्रोफेशनल और प्रबंध परामर्शी सेवाएं	2424	2572	-148	2316	2758	-443
1.अ.ख.10.3 तकनीकी, व्यापार संबंधी, और अन्य कारोबारी सेवाएं	2440	3388	-948	2589	3236	-647
1.अ.ख.11 वैयक्तिक, सांस्कृतिक और मनोरंजन संबंधी सेवाएं	87	80	7	121	79	42
1.अ.ख.11.1 दृश्य-श्रव्य और संबंधित सेवाएं	33	27	7	27	22	5
1.अ.ख.11.2 अन्य वैयक्तिक, सांस्कृतिक और मनोरंजन संबंधी सेवाएं	53	53	1	93	56	37
1.अ.ख.12 अन्यत्र शामिल न की गई सरकारी माल और सेवाएं	139	201	-63	147	179	-32
1.अ.ख.13 अन्य जो अन्यत्र शामिल नहीं हैं	2219	343	1876	1513	660	853
1.आ प्राथमिक आय (1.आ.1 से 1.आ.3)	2493	6800	-4307	3088	7726	-4638
1.आ.1 कर्मचारियों को क्षतिपूर्ति	589	400	189	711	467	244
1.आ.2 निवेश आय	1904	6400	-4496	2377	7259	-4882
1.आ.2.1 प्रत्यक्ष निवेश	1089	6337	-5248	1062	7201	-6139
1.आ.2.1.1 इक्विटी और निवेश निधि शेयरों पर आय	726	3990	-3264	745	4886	-4141
1.आ.2.1.2 ब्याज	364	2347	-1983	317	2315	-1998
1.आ.2.2 पोर्टफोलियो निवेश	-	-	-	-	-	-
1.आ.2.3 अन्य निवेश	-	56	-56	-	54	-54
1.आ.2.4 आरक्षित आस्तियां	815	7	807	1315	4	1311
1.आ.3 अन्य प्राथमिक आय	-	-	-	-	-	-
1.इ गौण आय (1.इ.1+1.इ.2)	15491	685	14807	16240	622	15618
1.इ.1 वित्तीय निगम, वित्तेतर निगम, परिवार और एनपीआईएसएच	15491	712	14779	16240	622	15618
1.इ.1.1 वैयक्तिक अंतरण (निवासी और अनिवासी परिवारों के बीच अंतरण)	14875	588	14287	15648	530	15119
जिसमें से:						
1.इ.1.1.1 कामगारों के प्रेषण	7372	588	6784	7718	530	7188
1.इ.1.2 अन्य चालू अंतरण	616	124	492	592	93	499
2 पूंजी खाता (2.1+2.2)	49	320	-271	407	163	244
2.1 अनुत्पादित वित्तेतर आस्तियों का सकल अधिग्रहण (नामे) / निस्तरण (जमा)	2	174	-172	271	11	260
2.2 पूंजी अंतरण	46	146	-99	136	152	-16
2.2.1 सामान्य सरकार	46	146	-99	136	152	-16
2.2.1.1 ऋण माफी	-	-	-	-	-	-
2.2.1.2 अन्य पूंजी अंतरण	46	146	-99	136	152	-16
2.2.2 वित्तीय निगम, वित्तेतर निगम, परिवार और एनपीआईएसएच	-	-	-	-	-	-

विवरण 1: बीपीएम 6 के अनुसार भारत में भुगतान संतुलन का मानक प्रस्तुतीकरण (जारी)

(मिलियन अमरीकी डॉलर)

मदें	अप्रैल-जून 2011 (आं.सं)			जुलाई-सितंबर 2011 (प्रा)		
	जमा	नामे	निवल	जमा	नामे	निवल
	31	32	33	34	35	36
3 वित्तीय खाता (3.1 से 3.5)	128181	111199	16983	113110	96431	16679
3.1 प्रत्यक्ष निवेश (3.1अ+3.1आ)	18301	10530	7771	9457	5487	3971
3.1.अ भारत में प्रत्यक्ष निवेश	17897	4559	13337	9091	2137	6954
3.1.1 इक्विटी और निवेश निधि शेयर	16426	4226	12200	8680	2015	6665
3.1.1.1 अर्जनों के पुनर्निवेश को छोड़कर इक्विटी	13696	4226	9470	5950	2015	3934
3.1.1.1.1 प्रत्यक्ष निवेश उद्यमों में प्रत्यक्ष निवेशक	13696	4226	9470	5950	2015	3934
3.1.1.1.2 प्रत्यक्ष निवेशक में प्रत्यक्ष निवेश उद्यम (विपरीत निवेश)	-	-	-	-	-	-
3.1.1.1.3 मित्र उद्यमों के बीच	-	-	-	-	-	-
3.1.1.2 अर्जनों का पुनर्निवेश	2730	-	2730	2730	-	2730
3.1.2 ऋण लिखत	1471	333	1137	411	122	290
3.1.2.1 प्रत्यक्ष निवेश उद्यमों में प्रत्यक्ष निवेशक	1471	333	1137	411	122	290
3.1.2.2 प्रत्यक्ष निवेशक में प्रत्यक्ष निवेश उद्यम (विपरीत निवेश)	-	-	-	-	-	-
3.1.2.3 मित्र उद्यमों के बीच	-	-	-	-	-	-
3.1.आ भारत द्वारा प्रत्यक्ष निवेश	404	5971	-5567	366	3350	-2983
3.1.1 इक्विटी और निवेश निधि शेयर	404	1837	-1433	366	1902	-1536
3.1.1.1 अर्जनों के पुनर्निवेश को छोड़कर इक्विटी	404	1535	-1131	366	1600	-1234
3.1.1.1.1 प्रत्यक्ष निवेश उद्यमों में प्रत्यक्ष निवेशक	404	1535	-1131	366	1600	-1234
3.1.1.1.2 प्रत्यक्ष निवेशक में प्रत्यक्ष निवेश उद्यम (विपरीत निवेश)	-	-	-	-	-	-
3.1.1.1.3 मित्र उद्यमों के बीच	-	-	-	-	-	-
3.1.1.2 अर्जनों का पुनर्निवेश	-	302	-302	-	302	-302
3.1.2 ऋण लिखत	-	4133	-4133	-	1448	-1448
3.1.2.1 प्रत्यक्ष निवेश उद्यमों में प्रत्यक्ष निवेशक	-	4133	-4133	-	1448	-1448
3.1.2.2 प्रत्यक्ष निवेशक में प्रत्यक्ष निवेश उद्यम (विपरीत निवेश)	-	-	-	-	-	-
3.1.2.3 मित्र उद्यमों के बीच	-	-	-	-	-	-
3.2 संविभाग निवेश	48423	46159	2263	43022	44422	-1401
3.2अ भारत में संविभाग निवेश	48329	45857	2472	42564	44152	-1588
3.2.1 इक्विटी और निवेश निधि शेयर	33320	31652	1668	30286	32187	-1901
3.2.2 ऋण प्रतिभूतियाँ	15009	14205	804	12277	11965	312
3.2.आ भारत द्वारा संविभाग निवेश	94	303	-208	458	270	188
3.3 वित्तीय डेरिवेटिव (आरक्षित निधियों को छोड़कर) और कर्मचारी स्टॉक ऑप्शन	-	-	-	-	-	-
3.4 अन्य निवेश	61458	49067	12391	60631	46246	14385
3.4.1 अन्य इक्विटी (एडीआर/जीडीआर)	278	-	278	205	-	205
3.4.2 मुद्रा और जमाराशियाँ	12520	11364	1155	15089	12328	2760
3.4.2.1 केंद्रीय बैंक (रुपया ऋण गतिविधियाँ: एनआरजी)	31	27	5	0	26	-26
3.4.2.2 केंद्रीय बैंक को छोड़कर जमाराशियाँ लेने वाले निगम (अनिवासी भारतीय जमाराशियाँ)	12488	11337	1151	15088	12302	2786
3.4.2.3 सामान्य सरकार	-	-	-	-	-	-
3.4.2.4 अन्य क्षेत्र	-	-	-	-	-	-
3.4.3 ऋण (बाह्य सहायता, ईसीबी और बैंकिंग पूँजी)	24263	9067	15196	15871	6391	9480
3.4.3अ भारत को ऋण	23906	8724	15182	14736	5898	8837
3.4.3.1 केंद्रीय बैंक	-	-	-	-	-	-
3.4.3.2 केंद्रीय बैंक को छोड़कर जमाराशियाँ लेने वाले निगम	16248	4739	11509	5056	1137	3919
3.4.3.3 सामान्य सरकार (बाह्य सहायता)	1219	831	388	1063	734	330
3.4.3.4 अन्य क्षेत्र (बाह्य वाणिज्यिक उधार)	6439	3154	3285	8616	4028	4588
3.4.3आ भारत द्वारा ऋण	357	343	14	1136	493	643
3.4.3.1 केंद्रीय बैंक	-	-	-	-	-	-
3.4.3.2 केंद्रीय बैंक को छोड़कर जमाराशियाँ लेने वाले निगम	-	-	-	-	-	-
3.4.3.3 सामान्य सरकार	18	24	-6	18	24	-6
3.4.3.4 अन्य क्षेत्र	339	319	21	1118	469	649
3.4.4 बीमा, पेंशन और मानकीकृत गारंटी योजनाएं	-	-	-	-	-	-
3.4.5 व्यापार ऋण और अग्रिम	24165	21096	3069	26405	23534	2871
3.4.5.1 केंद्रीय बैंक	-	-	-	-	-	-
3.4.5.2 सामान्य सरकार	-	-	-	-	-	-
3.4.5.3 जमाराशियाँ लेने वाले निगम	-	-	-	-	-	-
3.4.5.4 अन्य क्षेत्र	24165	21096	3069	26405	23534	2871
3.4.6 अन्य खाते प्राप्य / देय-अन्य	232	7540	-7308	3061	3993	-931
3.4.7 विशेष आहरण अधिकार	-	-	-	-	-	-
3.5 आरक्षित आस्तियाँ	-	5442	-5442	-	276	-276
3.5.1 मौद्रिक स्वर्ण	-	-	-	-	-	-
3.5.2 विशेष आहरण अधिकार एन.ए.	-	-	-	-	-	-
3.5.3 आईएमएफ में आरक्षित निधियों की स्थिति एन.ए.	-	-	-	-	-	-
3.5.4 अन्य आरक्षित आस्तियाँ (विदेशी मुद्रा आस्तियाँ)	-	5442	-5442	-	276	-276
3.5.4.1 मुद्रा, जमाराशियाँ और प्रतिभूतियाँ	-	5442	-5442	-	276	-276
3.5.4.2 वित्तीय डेरिवेटिव	-	-	-	-	-	-
3.5.4.3 अन्य दावे	-	-	-	-	-	-
3 कुल आस्तियाँ / देयताएं	128181	111199	16983	113110	96431	16679
जिसमें से: (लिखत-वार):						
3.0.1 इक्विटी तथा निवेश निधि शेयर	50244	38018	12226	39790	36192	3598
3.0.2 ऋण लिखत	77427	60199	17228	70053	55970	14084
3.0.3 अन्य वित्तीय आस्तियाँ और देयताएं	510	12982	-12472	3266	4269	-1003
4 निवल भूल-चूक	-	1009	-1009	1469	-	1469

विवरण 1: बीपीएम 6 के अनुसार भारत में भुगतान संतुलन का मानक प्रस्तुतीकरण (जारी)

(मिलियन अमरीकी डॉलर)

मदें	अप्रैल-सितंबर 2011 (प्रा)			अप्रैल-सितंबर 2010-11 (आं. सं)		
	जमा	नामे	निवल	जमा	नामे	निवल
	37	38	39	40	41	42
1 चालू खाता (1.अ+1.आ+1.इ)	128202	147824	-19622	120994	131112	-10119
1.अ माल और सेवाएं (1.अ.क+1.अ.ख)	107912	140561	-32649	104816	123770	-18954
1.अ.क माल (1.अ.क.1 से 1.अ.क.3)	71185	118848	-47662	65987	97421	-31434
1.अ.क.1 बीओपी आधार पर सामान्य वाणिज्यिक वस्तुएं	71127	102105	-30978	65898	89520	-23621
1.अ.क.1.1 पुनर्निर्यात	-	-	-	-	-	-
1.अ.क.2 वाणिज्य के अंतर्गत माल का निवल निर्यात	58	-	58	89	-	89
1.अ.क.2.1 वाणिज्य के अंतर्गत अधिगृहीत माल (निगेटिव क्रेडिट)	-	-	-	-	-	-
1.अ.क.2.2 वाणिज्य के अंतर्गत बेचा गया माल	-	-	-	-	-	-
1.अ.क.3 गैर मौद्रिक स्वर्ण	-	16743	-16743	-	7901	-7901
1.अ.ख सेवाएं (1.अ.ख.1 से 1.अ.ख.13)	36726	21713	15013	38829	26349	12480
1.अ.ख.1 अन्य के स्वामित्व वाली भौतिक इनपुट पर विनिर्माण सेवाएं	-	-	-	-	-	-
1.अ.ख.1.1 रिपोर्टिंग अर्थव्यवस्था में प्रसंस्करण के लिए माल	-	-	-	-	-	-
1.अ.ख.1.2 विदेश में प्रसंस्करण के लिए माल	-	-	-	-	-	-
1.अ.ख.2 अन्यत्र शामिल न की गई रबरखाव व मरम्मत सेवाएं	-	-	-	-	-	-
1.अ.ख.3 परिवहन	4584	4451	133	3717	3992	-275
1.अ.ख.3.1 समुद्री परिवहन	1289	2229	-941	1607	2268	-661
1.अ.ख.3.2 हवाई परिवहन	801	841	-40	579	1431	-852
1.अ.ख.3.3 परिवहन के अन्य प्रकार	2490	1374	1116	1527	285	1242
1.अ.ख.3.4 डाक और कूरियर सेवाएं	4	7	-3	4	8	-4
1.अ.ख.4 यात्रा	5068	3530	1538	4429	2857	1572
1.अ.ख.4.1 कारोबार	-	1714	-1714	-	1251	-1251
1.अ.ख.4.2 वैयक्तिक	-	1816	-1816	-	1606	-1606
1.अ.ख.4.2.1 स्वास्थ्य संबंधी	-	6	-6	-	7	-7
1.अ.ख.4.2.2 शिक्षा संबंधी	-	396	-396	-	435	-435
1.अ.ख.4.2.3 अन्य	-	1415	-1415	-	1164	-1164
1.अ.ख.5 निर्माण	204	155	49	128	220	-91
1.अ.ख.5.1 विदेश में निर्माण	204	72	132	128	117	11
1.अ.ख.5.2 रिपोर्टिंग अर्थव्यवस्था में निर्माण	-	83	-83	-	102	-102
1.अ.ख.6 बीमा और पेंशन सेवाएं	799	440	359	507	403	104
1.अ.ख.6.1 प्रत्यक्ष बीमा	743	190	552	463	131	332
1.अ.ख.6.2 पुनर्बीमा	45	243	-198	37	255	-218
1.अ.ख.6.3 सहायक बीमा सेवाएं	11	6	5	7	16	-10
1.अ.ख.6.4 पेंशन और मानकीकृत गारंटी सेवाएं	-	-	-	-	-	-
1.अ.ख.7 वित्तीय सेवाएं	1613	2104	-491	1684	1961	-276
1.अ.ख.7.1 स्पष्ट रूप से प्रभारित और अन्य वित्तीय सेवाएं	1613	2104	-491	1684	1961	-276
1.अ.ख.7.2 अप्रत्यक्ष रूप से मापी गई वित्तीय मध्यस्थता सेवाएं	-	-	-	-	-	-
1.अ.ख.8 अन्यत्र शामिल न किए गए बौद्धिक संपत्ति के उपयोग के लिए प्रभार	78	919	-841	25	696	-671
1.अ.ख.9 दूरसंचार, कंप्यूटर और सूचना सेवाएं	16605	764	15842	15485	1118	14368
1.अ.ख.9.1 दूरसंचार सेवाएं	452	334	118	421	296	125
1.अ.ख.9.2 कंप्यूटर सेवाएं	16123	317	15806	14743	709	14034
1.अ.ख.9.3 सूचना सेवाएं	31	112	-82	322	113	209
1.अ.ख.10 अन्य कारोबारी सेवाएं	5718	6708	-991	6754	7743	-989
1.अ.ख.10.1 अनुसंधान और विकास सेवाएं	207	91	116	224	79	145
1.अ.ख.10.2 प्रोफेशनल और प्रबंध परामर्शी सेवाएं	2663	3348	-685	3131	3408	-277
1.अ.ख.10.3 तकनीकी, व्यापार संबंधी, और अन्य कारोबारी सेवाएं	2848	3270	-422	3399	4257	-857
1.अ.ख.11 वैयक्तिक, सांस्कृतिक और मनोरंजन संबंधी सेवाएं	67	48	20	52	228	-176
1.अ.ख.11.1 दृश्य-श्रव्य और संबंधित सेवाएं	41	17	24	30	39	-9
1.अ.ख.11.2 अन्य वैयक्तिक, सांस्कृतिक और मनोरंजन संबंधी सेवाएं	26	31	-5	22	190	-168
1.अ.ख.12 अन्यत्र शामिल न की गई सरकारी माल और सेवाएं	145	186	-40	150	195	-45
1.अ.ख.13 अन्य जो अन्यत्र शामिल नहीं हैं	1845	2409	-564	5897	6936	-1039
1.आ प्राथमिक आय (1.आ.1 से 1.आ.3)	2282	6798	-4516	2096	6698	-4601
1.आ.1 कर्मचारियों को क्षतिपूर्ति	583	551	32	286	564	-279
1.आ.2 निवेश आय	1698	6247	-4549	1811	6133	-4323
1.आ.2.1 प्रत्यक्ष निवेश	698	6161	-5463	898	6060	-5162
1.आ.2.1.1 इक्विटी और निवेश निधि शेयरों पर आय	497	3556	-3059	723	4351	-3627
1.आ.2.1.2 ब्याज	201	2605	-2404	174	1709	-1535
1.आ.2.2 पोर्टफोलियो निवेश	-	-	-	-	-	-
1.आ.2.3 अन्य निवेश	-	80	-80	-	68	-68
1.आ.2.4 आरक्षित आस्तियां	1000	5	995	913	5	908
1.आ.3 अन्य प्राथमिक आय	-	-	-	-	-	-
1.इ गौण आय (1.इ.1+1.इ.2)	18009	465	17544	14081	645	13436
1.इ.1 वित्तीय निगम, वित्तेतर निगम, परिवार और एनपीआईएसएच	18009	465	17544	14081	645	13436
1.इ.1.1 वैयक्तिक अंतरण (निवासी और अनिवासी परिवारों के बीच अंतरण) जिसमें से:	17339	396	16943	13573	540	13033
1.इ.1.1.1 कामगारों के प्रेषण	8399	396	8003	7227	540	6687
1.इ.1.1.2 अन्य चालू अंतरण	670	69	601	508	105	403
1.इ.2 पूंजी खाता (2.1+2.2)	352	232	120	343	206	137
2.1 अनुत्पादित वित्तेतर आस्तियों का सकल अधिग्रहण (नामे) / निस्तरण (जमा)	0	83	-83	3	7	-5
2.2 पूंजी अंतरण	351	149	202	341	199	141
2.2.1 सामान्य सरकार	351	149	202	341	199	141
2.2.1.1 ऋण माफी	-	-	-	-	-	-
2.2.1.2 अन्य पूंजी अंतरण	351	149	202	341	199	141
2.2.2 वित्तीय निगम, वित्तेतर निगम, परिवार और एनपीआईएसएच	-	-	-	-	-	-

विवरण 1: बीपीएम 6 के अनुसार भारत में भुगतान संतुलन का मानक प्रस्तुतीकरण (जारी)

(मिलियन अमरीकी डॉलर)

मदें	अप्रैल-सितंबर 2011 (प्रा)			अप्रैल-सितंबर 2010-11 (आं. सं)		
	जमा	नामे	निवल	जमा	नामे	निवल
	37	38	39	40	41	42
3 वित्तीय खाता (3.1 से 3.5)	120413	99530	20883	174365	164501	9864
3.1 प्रत्यक्ष निवेश (3.1अ+3.1आ)	9950	5466	4485	9424	8231	1193
3.1.अ भारत में प्रत्यक्ष निवेश	8949	2559	6389	8340	2200	6141
3.1.1 इक्विटी और निवेश निधि शेयर	8037	2515	5522	8237	1861	6377
3.1.1.1 अर्जनों के पुनर्निवेश को छोड़कर इक्विटी	5307	2515	2792	5253	1861	3392
3.1.1.1.1 प्रत्यक्ष निवेश उद्यमों में प्रत्यक्ष निवेशक	5307	2515	2792	5253	1861	3392
3.1.1.1.2 प्रत्यक्ष निवेशक में प्रत्यक्ष निवेश उद्यम (विपरीत निवेश)	-	-	-	-	-	-
3.1.1.1.3 मित्र उद्यमों के बीच	-	-	-	-	-	-
3.1.1.2 अर्जनों का पुनर्निवेश	2730	-	2730	2985	-	2985
3.1.2 ऋण लिखत	912	44	868	103	339	-236
3.1.2.1 प्रत्यक्ष निवेश उद्यमों में प्रत्यक्ष निवेशक	912	44	868	103	339	-236
3.1.2.2 प्रत्यक्ष निवेशक में प्रत्यक्ष निवेश उद्यम (विपरीत निवेश)	-	-	-	-	-	-
3.1.2.3 मित्र उद्यमों के बीच	-	-	-	-	-	-
3.1.आ भारत द्वारा प्रत्यक्ष निवेश	1001	2906	-1905	1084	6031	-4948
3.1.1 इक्विटी और निवेश निधि शेयर	1001	1684	-683	1084	3608	-2524
3.1.1.1 अर्जनों के पुनर्निवेश को छोड़कर इक्विटी	1001	1382	-381	1084	3337	-2253
3.1.1.1.1 प्रत्यक्ष निवेश उद्यमों में प्रत्यक्ष निवेशक	1001	1382	-381	1084	3337	-2253
3.1.1.1.2 प्रत्यक्ष निवेशक में प्रत्यक्ष निवेश उद्यम (विपरीत निवेश)	-	-	-	-	-	-
3.1.1.1.3 मित्र उद्यमों के बीच	-	-	-	-	-	-
3.1.1.2 अर्जनों का पुनर्निवेश	-	302	-302	-	271	-271
3.1.2 ऋण लिखत	-	1222	-1222	-	2423	-2423
3.1.2.1 प्रत्यक्ष निवेश उद्यमों में प्रत्यक्ष निवेशक	-	1222	-1222	-	2423	-2423
3.1.2.2 प्रत्यक्ष निवेशक में प्रत्यक्ष निवेश उद्यम (विपरीत निवेश)	-	-	-	-	-	-
3.1.2.3 मित्र उद्यमों के बीच	-	-	-	-	-	-
3.2 संविभाग निवेश	39266	37452	1814	101562	95496	6066
3.2.अ भारत में संविभाग निवेश	39065	37204	1861	101423	94265	7158
3.2.1 इक्विटी और निवेश निधि शेयर	23058	25043	-1985	84647	75469	9177
3.2.2 ऋण प्रतिभूतियाँ	16007	12161	3846	16776	18795	-2019
3.2.आ भारत द्वारा संविभाग निवेश	201	248	-47	139	1232	-1092
3.3 वित्तीय डेरिवेटिव (आरक्षित निधियों को छोड़कर) और कर्मचारी स्टॉक ऑप्शन	-	-	-	-	-	-
3.4 अन्य निवेश	58385	56612	1772	63379	56785	6594
3.4.1 अन्य इक्विटी (एडीआर/जीडीआर)	84	84	84	233	233	233
3.4.2 मुद्रा और जमाराशियाँ	15701	12502	3199	12652	12380	272
3.4.2.1 केंद्रीय बैंक (रूपया ऋण गतिविधियाँ: एनआरजी)	3	127	-124	87	0	87
3.4.2.2 केंद्रीय बैंक को छोड़कर जमाराशियाँ लेने वाले निगम (अनिवासी भारतीय जमाराशियाँ)	15698	12375	3323	12566	12380	185
3.4.2.3 सामान्य सरकार	-	-	-	-	-	-
3.4.2.4 अन्य क्षेत्र	-	-	-	-	-	-
3.4.3 ऋण (बाह्य सहायता, ईसीबी और बैंकिंग पूँजी)	12248	18107	-5859	28733	19073	9659
3.4.3.अ भारत को ऋण	10825	17181	-6356	28144	18825	9319
3.4.3.1 केंद्रीय बैंक	-	-	-	-	-	-
3.4.3.2 केंद्रीय बैंक को छोड़कर जमाराशियाँ लेने वाले निगम	445	9130	-8685	20451	15822	4629
3.4.3.3 सामान्य सरकार (बाह्य सहायता)	2191	800	1392	1916	755	1160
3.4.3.4 अन्य क्षेत्र (बाह्य वाणिज्यिक उधार)	8189	7252	937	5778	2248	3530
3.4.3.आ भारत द्वारा ऋण	1422	925	497	589	248	341
3.4.3.1 केंद्रीय बैंक	-	-	-	-	-	-
3.4.3.2 केंद्रीय बैंक को छोड़कर जमाराशियाँ लेने वाले निगम	-	-	-	-	-	-
3.4.3.3 सामान्य सरकार	18	24	-6	19	25	-6
3.4.3.4 अन्य क्षेत्र	1405	901	504	570	222	347
3.4.4 बीमा, पेंशन और मानकोकृत गारंटी योजनाएं	-	-	-	-	-	-
3.4.5 व्यापार ऋण और अग्रिम	25148	25279	-131	18337	16992	1345
3.4.5.1 केंद्रीय बैंक	-	-	-	-	-	-
3.4.5.2 सामान्य सरकार	-	-	-	-	-	-
3.4.5.3 जमाराशियाँ लेने वाले निगम	-	-	-	-	-	-
3.4.5.4 अन्य क्षेत्र	25148	25279	-131	18337	16992	1345
3.4.6 अन्य खाते प्राप्य / देय-अन्य	5205	725	4480	3424	8340	-4915
3.4.7 विशेष आहरण अधिकार	-	-	-	-	-	-
3.5 आरक्षित आस्तियाँ	12812	-	12812	-	3989	-3989
3.5.1 मौद्रिक स्वर्ण	-	-	-	-	-	-
3.5.2 विशेष आहरण अधिकार एन.ए.	-	-	-	-	-	-
3.5.3 आईएमएफ में आरक्षित निधियों की स्थिति एन.ए.	-	-	-	-	-	-
3.5.4 अन्य आरक्षित आस्तियाँ (विदेशी मुद्रा आस्तियाँ)	12812	-	12812	-	3989	-3989
3.5.4.1 मुद्रा, जमाराशियाँ और प्रतिभूतियाँ	12812	-	12812	-	3989	-3989
3.5.4.2 वित्तीय डेरिवेटिव	-	-	-	-	-	-
3.5.4.3 अन्य दावे	-	-	-	-	-	-
3 कुल आस्तियाँ / देयताएं	120413	99530	20883	174365	164501	9864
जिसमें से: (लिखत-वार):	-	-	-	-	-	-
3.0.1 इक्विटी तथा निवेश निधि शेयर	32297	29490	2807	94107	82169	11938
3.0.2 ऋण लिखत	70016	69315	700	76601	70003	6598
3.0.3 अन्य वित्तीय आस्तियाँ और देयताएं	18100	725	17376	3657	12329	-8671
4 निवल भूल-चूक	-	1381	-1381	118	-	118

विवरण 1: बीपीएम 6 के अनुसार भारत में भुगतान संतुलन का मानक प्रस्तुतीकरण (समाप्त)

(मिलियन अमरीकी डॉलर)

मद	अप्रैल-दिसंबर 2011-12 (प्रा)			अप्रैल-दिसंबर 2010-11 (आं. सं)		
	जमा	नामे	निवल	जमा	नामे	निवल
	43	44	45	46	47	48
1 चालू खाता (1.अ+1.आ+1.इ)	381631	435347	-53716	317812	357448	-39636
1.अ माल और सेवाएं (1.अ.क+1.अ.ख)	324029	412251	-88222	269598	335913	-66316
1.अ.क माल (1.अ.क.1 से 1.अ.क.3)	221990	354296	-132305	173232	273634	-100402
1.अ.क.1 बीओपी आधार पर सामान्य वाणिज्यिक वस्तुएं	221794	308796	-87002	173229	251386	-78157
1.अ.क.1.1 पुनर्निर्यात	-	-	-	-	-	-
1.अ.क.2 वाणिज्य के अंतर्गत माल का निवल निर्यात	197	-	197	3	-	3
1.अ.क.2.1 वाणिज्य के अंतर्गत अधिगृहीत माल (निगेटिव क्रेडिट)	-	-	-	-	-	-
1.अ.क.2.2 वाणिज्य के अंतर्गत बेचा गया माल	-	-	-	-	-	-
1.अ.क.3 गैर मौद्रिक स्वर्ण	-	45500	-45500	-	22248	-22248
1.अ.ख सेवाएं (1.अ.ख.1 से 1.अ.ख.13)	102038	57955	44083	96366	62280	34086
1.अ.ख.1 अन्य के स्वामित्व वाली भौतिक इनपुट पर विनिर्माण सेवाएं	-	-	-	-	-	-
1.अ.ख.1.1 रिपोर्टिंग अर्थव्यवस्था में प्रसंस्करण के लिए माल	-	-	-	-	-	-
1.अ.ख.1.2 विदेश में प्रसंस्करण के लिए माल	-	-	-	-	-	-
1.अ.ख.2 अन्यत्र शामिल न की गई रखरखाव व मरम्मत सेवाएं	-	-	-	-	-	-
1.अ.ख.3 परिवहन	13344	12121	1222	10157	10693	-536
1.अ.ख.3.1 समुद्री परिवहन	4779	7076	-2297	4622	6121	-1499
1.अ.ख.3.2 हवाई परिवहन	2359	3065	-706	1708	3729	-2020
1.अ.ख.3.3 परिवहन के अन्य प्रकार	6194	1930	4264	3797	793	3004
1.अ.ख.3.4 डाक और कूरियर सेवाएं	11	51	-39	30	51	-21
1.अ.ख.4 यात्रा	13000	10525	2475	10757	7910	2846
1.अ.ख.4.1 कारोबार	-	5210	-5210	-	3113	-3113
1.अ.ख.4.2 वैयक्तिक	-	5314	-5314	-	4798	-4798
1.अ.ख.4.2.1 स्वास्थ्य संबंधी	-	27	-27	-	54	-54
1.अ.ख.4.2.2 शिक्षा संबंधी	-	1357	-1357	-	1424	-1424
1.अ.ख.4.2.3 अन्य	-	3930	-3930	-	3320	-3320
1.अ.ख.5 निर्माण	585	677	-92	424	701	-278
1.अ.ख.5.1 विदेश में निर्माण	585	365	220	424	394	30
1.अ.ख.5.2 रिपोर्टिंग अर्थव्यवस्था में निर्माण	-	312	-312	-	308	-308
1.अ.ख.6 बीमा और पेंशन सेवाएं	1983	1161	823	1358	1098	259
1.अ.ख.6.1 प्रत्यक्ष बीमा	1843	437	1407	1241	451	790
1.अ.ख.6.2 पुनर्बीमा	104	666	-562	95	595	-500
1.अ.ख.6.3 सहायक बीमा सेवाएं	36	58	-22	21	52	-31
1.अ.ख.6.4 पेंशन और मानकीकृत गारंटी सेवाएं	-	-	-	-	-	-
1.अ.ख.7 वित्तीय सेवाएं	4456	5997	-1541	4731	5270	-539
1.अ.ख.7.1 स्पष्ट रूप से प्रभारित और अन्य वित्तीय सेवाएं	4456	5997	-1541	4731	5270	-539
1.अ.ख.7.2 अप्रत्यक्ष रूप से मापी गई वित्तीय मध्यस्थता सेवाएं	-	-	-	-	-	-
1.अ.ख.8 अन्यत्र शामिल न किए गए बौद्धिक संपत्ति के उपयोग के लिए प्रभार	196	2218	-2021	86	1822	-1736
1.अ.ख.9 दूरसंचार, कंप्यूटर और सूचना सेवाएं	46358	2335	44024	41173	2886	38287
1.अ.ख.9.1 दूरसंचार सेवाएं	1263	1015	248	1136	760	376
1.अ.ख.9.2 कंप्यूटर सेवाएं	45013	927	44086	39524	1869	37655
1.अ.ख.9.3 सूचना सेवाएं	82	393	-311	512	257	255
1.अ.ख.10 अन्य कारोबारी सेवाएं	15833	18737	-2904	16975	19975	-3000
1.अ.ख.10.1 अनुसंधान और विकास सेवाएं	552	164	388	680	196	484
1.अ.ख.10.2 प्रोफेशनल और प्रबंध परामर्श सेवाएं	7403	8679	-1276	7641	8792	-1151
1.अ.ख.10.3 तकनीकी, व्यापार संबंधी, और अन्य कारोबारी सेवाएं	7877	9894	-2017	8654	10988	-2334
1.अ.ख.11 वैयक्तिक, सांस्कृतिक और मनोरंजन संबंधी सेवाएं	275	206	69	157	404	-247
1.अ.ख.11.1 दृश्य-श्रव्य और संबंधित सेवाएं	102	66	36	79	122	-43
1.अ.ख.11.2 अन्य वैयक्तिक, सांस्कृतिक और मनोरंजन संबंधी सेवाएं	173	140	33	78	282	-204
1.अ.ख.12 अन्यत्र शामिल न की गई सरकारी माल और सेवाएं	431	566	-135	369	543	-174
1.अ.ख.13 अन्य जो अन्यत्र शामिल नहीं हैं	5577	3412	2165	10179	10975	-796
1.आ प्राथमिक आय (1.आ.1 से 1.आ.3)	7862	21324	-13462	6925	19764	-12839
1.आ.1 कर्मचारियों को क्षतिपूर्ति	1883	1418	465	759	1481	-722
1.आ.2 निवेश आय	5979	19906	-13927	6166	18283	-12118
1.आ.2.1 प्रत्यक्ष निवेश	2850	19700	-16850	3094	17993	-14898
1.आ.2.1.1 इक्विटी और निवेश निधि शेयरों पर आय	1967	12432	-10465	1467	12922	-11456
1.आ.2.1.2 ब्याज	882	7267	-6385	1628	5070	-3443
1.आ.2.2 पोर्टफोलियो निवेश	-	-	-	-	-	-
1.आ.2.3 अन्य निवेश	-	190	-190	-	278	-278
1.आ.2.4 आरक्षित आस्तियां	3130	16	3113	3071	13	3058
1.आ.3 अन्य प्राथमिक आय	-	-	-	-	-	-
1.इ गौण आय (1.इ.1+1.इ.2)	49740	1772	47968	41289	1770	39519
1.इ.1 वित्तीय निगम, वित्तेतर निगम, परिवार और एनपीआईएसएच	49740	1799	47941	41289	1770	39519
1.इ.1.1 वैयक्तिक अंतरण (निवासी और अनिवासी परिवारों के बीच अंतरण)	47863	1514	46349	39843	1469	38374
जिसमें से:	-	-	-	-	-	-
1.इ.1.1.1 कामगारों के प्रेषण	23489	1514	21975	20126	1469	18657
1.इ.1.2 अन्य चालू अंतरण	1877	285	1592	1446	301	1145
2 पूंजी खाता (2.1+2.2)	808	716	92	554	490	65
2.1 अनुत्पादित वित्तेतर आस्तियों का सकल अधिग्रहण (नामे) / निस्तरण (जमा)	274	269	5	14	12	2
2.2 पूंजी अंतरण	534	447	87	540	478	62
2.2.1 सामान्य सरकार	534	447	87	540	478	62
2.2.1.1 ऋण माफी	-	-	-	-	-	-
2.2.1.2 अन्य पूंजी अंतरण	534	447	87	540	478	62
2.2.2 वित्तीय निगम, वित्तेतर निगम, परिवार और एनपीआईएसएच	-	-	-	-	-	-

विवरण 1: बीपीएम 6 के अनुसार भारत में भुगतान संतुलन का मानक प्रस्तुतीकरण (समाप्त)

(मिलियन अमरीकी डॉलर)

मद	अप्रैल-दिसंबर 2011-12 (प्रा)			अप्रैल-दिसंबर 2010-11 (आं. सं)		
	जमा	नामे	निवल	जमा	नामे	निवल
	43	44	45	46	47	48
3 वित्तीय खाता (3.1 से 3.5)	361704	307160	54544	381842	340065	41777
3.1 प्रत्यक्ष निवेश (3.1अ+3.1आ)	37708	21482	16226	27930	19697	8233
3.1.अ भारत में प्रत्यक्ष निवेश	35937	9256	26681	25974	5599	20375
3.1.1 इक्विटी और निवेश निधि शोयर	33143	8757	24386	25649	5173	20477
3.1.1.1 अर्जनों के पुनर्निवेश को छोड़कर इक्विटी	24952	8757	16196	16695	5173	11522
3.1.1.1.1 प्रत्यक्ष निवेश उद्यमों में प्रत्यक्ष निवेशक	24952	8757	16196	16695	5173	11522
3.1.1.1.2 प्रत्यक्ष निवेशक में प्रत्यक्ष निवेश उद्यम (विपरीत निवेश)	-	-	-	-	-	-
3.1.1.1.3 मित्र उद्यमों के बीच	-	-	-	-	-	-
3.1.1.2 अर्जनों का पुनर्निवेश	8190	-	8190	8955	-	8955
3.1.2 ऋण लिखत	2794	499	2295	325	426	-101
3.1.2.1 प्रत्यक्ष निवेश उद्यमों में प्रत्यक्ष निवेशक	2794	499	2295	325	426	-101
3.1.2.2 प्रत्यक्ष निवेशक में प्रत्यक्ष निवेश उद्यम (विपरीत निवेश)	-	-	-	-	-	-
3.1.2.3 मित्र उद्यमों के बीच	-	-	-	-	-	-
3.1.आ भारत द्वारा प्रत्यक्ष निवेश	1772	12227	-10455	1955	14098	-12143
3.1.1 इक्विटी और निवेश निधि शोयर	1772	5423	-3652	1955	8837	-6881
3.1.1.1 अर्जनों के पुनर्निवेश को छोड़कर इक्विटी	1772	4517	-2746	1955	8024	-6068
3.1.1.1.1 प्रत्यक्ष निवेश उद्यमों में प्रत्यक्ष निवेशक	1772	4517	-2746	1955	8024	-6068
3.1.1.1.2 प्रत्यक्ष निवेशक में प्रत्यक्ष निवेश उद्यम (विपरीत निवेश)	-	-	-	-	-	-
3.1.1.1.3 मित्र उद्यमों के बीच	-	-	-	-	-	-
3.1.1.2 अर्जनों का पुनर्निवेश	-	906	-906	-	813	-813
3.1.2 ऋण लिखत	-	6803	-6803	-	5261	-5261
3.1.2.1 प्रत्यक्ष निवेश उद्यमों में प्रत्यक्ष निवेशक	-	6803	-6803	-	5261	-5261
3.1.2.2 प्रत्यक्ष निवेशक में प्रत्यक्ष निवेश उद्यम (विपरीत निवेश)	-	-	-	-	-	-
3.1.2.3 मित्र उद्यमों के बीच	-	-	-	-	-	-
3.2 संविभाग निवेश	130711	128034	2677	203278	175023	28256
3.2.अ भारत में संविभाग निवेश	129957	127213	2744	202894	173439	29456
3.2.1 इक्विटी और निवेश निधि शोयर	86664	88882	-2218	153345	132499	20846
3.2.2 ऋण प्रतिभूतियाँ	43294	38331	4962	49550	40940	8610
3.2.आ भारत द्वारा संविभाग निवेश	753	821	-67	384	1584	-1200
3.3 वित्तीय डेरिवेटिव (आरक्षित निधियों को छोड़कर) और कर्मचारी स्टॉक ऑप्शन	-	-	-	-	-	-
3.4 अन्य निवेश	180473	151925	28548	150634	134326	16307
3.4.1 अन्य इक्विटी (एड्डीआर/जोडीआर)	567	-	567	1839	-	1839
3.4.2 मुद्रा और जमाराशियाँ	43309	36195	7114	35579	33769	1809
3.4.2.1 केंद्रीय बैंक (रूपया ऋण गतिविधियाँ: एनआरजी)	34	180	-146	89	628	-539
3.4.2.2 केंद्रीय बैंक को छोड़कर जमाराशियाँ लेने वाले निगम (अनिवासी भारतीय जमाराशियाँ)	43275	36015	7260	35490	33141	2348
3.4.2.3 सामान्य सरकार	-	-	-	-	-	-
3.4.2.4 अन्य क्षेत्र	-	-	-	-	-	-
3.4.3 ऋण (बाह्य सहायता, ईसीबी और बैंकिंग पूँजी)	52382	33565	18817	54407	36736	17672
3.4.3.अ भारत को ऋण	49467	31804	17663	53298	35638	17660
3.4.3.1 केंद्रीय बैंक	-	-	-	-	-	-
3.4.3.2 केंद्रीय बैंक को छोड़कर जमाराशियाँ लेने वाले निगम	21748	15006	6743	31261	27330	3931
3.4.3.3 सामान्य सरकार (बाह्य सहायता)	4474	2364	2110	6360	2151	4209
3.4.3.4 अन्य क्षेत्र (बाह्य वाणिज्यिक उधार)	23245	14434	8811	15677	6157	9520
3.4.3.आ भारत द्वारा ऋण	2915	1761	1154	1109	1098	12
3.4.3.1 केंद्रीय बैंक	-	-	-	-	-	-
3.4.3.2 केंद्रीय बैंक को छोड़कर जमाराशियाँ लेने वाले निगम	-	-	-	-	-	-
3.4.3.3 सामान्य सरकार	53	72	-19	57	76	-19
3.4.3.4 अन्य क्षेत्र	2862	1689	1173	1052	1021	31
3.4.4 बीमा, पेंशन और मानकीकृत गारंटी योजनाएं	-	-	-	-	-	-
3.4.5 व्यापार ऋण और अग्रिम	75717	69908	5809	53582	45299	8283
3.4.5.1 केंद्रीय बैंक	-	-	-	-	-	-
3.4.5.2 सामान्य सरकार	-	-	-	-	-	-
3.4.5.3 जमाराशियाँ लेने वाले निगम	-	-	-	-	-	-
3.4.5.4 अन्य क्षेत्र	75717	69908	5809	53582	45299	8283
3.4.6 अन्य खाते प्राप्य / देय-अन्य	8498	12257	-3759	5227	18522	-13295
3.4.7 विशेष आहरण अधिकार	-	-	-	-	-	-
3.5 आरक्षित आस्तियाँ	7093	-	7093	-	11019	-11019
3.5.1 मौद्रिक स्वर्ण	-	-	-	-	-	-
3.5.2 विशेष आहरण अधिकार एन.ए	-	-	-	-	-	-
3.5.3 आईएमएफ में आरक्षित निधियों की स्थिति एन.ए	-	-	-	-	-	-
3.5.4 अन्य आरक्षित आस्तियाँ (विदेशी मुद्रा आस्तियाँ)	7093	-	7093	-	11019	-11019
3.5.4.1 मुद्रा, जमाराशियाँ और प्रतिभूतियाँ	7093	-	7093	-	11019	-11019
3.5.4.2 वित्तीय डेरिवेटिव	-	-	-	-	-	-
3.5.4.3 अन्य दावे	-	-	-	-	-	-
3 कुल आस्तियाँ / देयताएं जिसमें से: (लिखत-वार):	361704	307160	54544	381842	340065	41777
3.0.1 इक्विटी तथा निवेश निधि शोयर	122332	103882	18449	181334	148092	33241
3.0.2 ऋण लिखत	217496	185302	32194	193442	162432	31011
3.0.3 अन्य वित्तीय आस्तियाँ और देयताएं	21877	17976	3901	7066	29541	-22476
4 निवल भूल-चूक	-	921	-921	-	2206	-2206

टिप्पणी: पूर्णांकन के कारण हो सकता है की नए और पुराने फार्मट में दर्शाए गए तुलनात्मक आंकड़े मेल न खाए। पूर्णांकन के कारण हो सकता है कि उप-घटकों का जोड़ कुल जोड़ से मेल न खाए।

प्रा. प्रारंभिक आं.सं: आंशिक रूप से संशोधित सं. संशोधित.

अनुबंध 1 : भारत का समग्र भुगतान संतुलन

(मिलियन अमरीकी डॉलर)

मद	2007-08 (सं)			2008-09 (सं)		
	जमा	नामे	निवल	जमा	नामे	निवल
	1	2	3	4	5	6
अ. चालू खाता						
I. वाणिज्य-वस्तु	1,66,162	2,57,629	-91,467	1,89,001	3,08,520	-1,19,519
II. अदृश्य (क+ख+ग)	1,48,875	73,144	75,731	1,67,819	76,214	91,604
क) सेवाएँ	90,342	51,490	38,853	1,05,963	52,047	53,916
i) यात्रा	11,349	9,258	2,091	10,894	9,425	1,469
ii) परिवहन	10,014	11,514	-1,500	11,310	12,820	-1,509
iii) बीमा	1,639	1,044	595	1,422	1,130	292
iv) सरकारी, अन्यत्र असम्मिलित	331	376	-45	389	793	-404
v) विविध	67,010	29,298	37,712	81,947	27,879	54,069
जिसमें से						
सॉफ्टवेअर सेवाएँ	40,300	3,358	36,942	46,300	2,564	43,736
कारोबार सेवाएँ	16,772	16,553	219	18,602	15,318	3,285
वित्तीय सेवाएँ	3,217	3,133	84	4,428	2,958	1,469
संचार सेवाएँ	2,408	860	1,548	2,298	1,087	1,211
ख) अंतरण	44,261	2,316	41,945	47,547	2,749	44,798
i) सरकारी	753	514	239	645	413	232
ii) निजी	43,508	1,802	41,706	46,903	2,336	44,567
ग) आय	14,272	19,339	-5,068	14,309	21,419	-7,110
i) निवेश आय	13,811	18,244	-4,433	13,483	20,109	-6,626
ii) कर्मचारियों को क्षतिपूर्ति	461	1,095	-635	825	1,309	-484
चालू खाता योग (I+II)	3,15,037	3,30,774	-15,737	3,56,820	3,84,735	-27,914
आ. पूंजी खाता						
1. विदेशी निवेश (क+ख)	2,71,122	2,27,796	43,326	1,71,660	1,63,318	8,342
क) विदेशी प्रत्यक्ष निवेश (i+ii)	37,321	21,429	15,893	43,006	20,634	22,372
i) भारत में	34,844	116	34,728	41,903	166	41,738
इक्विटी	26,865	108	26,757	32,096	166	31,930
पुनर्निवेशित आय	7,679	-	7,679	9,030	-	9,030
अन्य पूंजी	300	8	292	777	-	777
ii) विदेशों में	2,477	21,312	-18,835	1,103	20,468	-19,365
इक्विटी	2,477	16,899	-14,422	1,103	13,283	-12,181
पुनर्निवेशित आय	-	1,084	-1,084	-	1,084	-1,084
अन्य पूंजी	-	3,330	-3,330	-	6,100	-6,100
ख) संविभागीय निवेश	2,33,800	2,06,367	27,433	1,28,654	1,42,685	-14,030
i) भारत में	2,33,564	2,06,294	27,270	1,28,512	1,42,365	-13,853
जिसमें से						
विदेशी संस्थागत निवेशक	2,26,621	2,06,294	20,327	1,27,349	1,49,366	-15,017
जीडीआर/एडीआर	6,645	-	6,645	1,162	-	1,162
ii) विदेशों में	236	73	163	142	319	-177
2. उधार (क+ख+ग)	82,192	41,539	40,653	62,217	53,902	8,314
क) बाह्य सहायता	4,241	2,126	2,114	5,230	2,792	2,439
i) भारत द्वारा	23	28	-4	71	417	-347
ii) भारत को	4,217	2,098	2,119	5,159	2,374	2,785
ख) वाणिज्यिक उधार	30,293	7,684	22,609	15,222	7,361	7,861
i) भारत द्वारा	1,593	1,624	-31	1,997	783	1,214
ii) भारत को	28,700	6,060	22,640	13,225	6,578	6,647
ग) भारत को अल्पावधि	47,658	31,729	15,930	41,765	43,750	-1,985
i) आपूर्तिकर्ता क्रेडिट > 180 दिन और क्रेता क्रेडिट	42,641	31,729	10,913	38,815	38,352	463
ii) आपूर्तिकर्ता क्रेडिट 180 दिन तक	5,017	-	5,017	2,950	5,398	-2,448
3. बैंकिंग पूंजी (क+ख)	55,814	44,055	11,759	65,207	68,453	-3,245
क) वाणिज्य बैंक	55,735	43,623	12,112	65,094	67,868	-2,774
i) आस्तियाँ	19,562	12,668	6,894	25,823	28,725	-2,902
ii) देयताएँ	36,173	30,955	5,217	39,270	39,142	128
जिसमें से : अनिवासी जमाराशि	29,400	29,222	179	37,147	32,858	4,290
ख) अन्य	79	432	-353	114	585	-471
4. रुपया ऋण चुकौती	-	122	-122	-	100	-100
5. अन्य पूंजी	29,229	18,261	10,969	16,685	22,602	-5,916
पूंजी खाता योग (1 से 5)	4,38,357	3,31,772	1,06,585	3,15,770	3,08,375	7,395
इ. भूल-चूक	1,316	-	1,316	440	-	440
इ. समग्र शेष (चालू खाता, पूंजी खाता तथा भूल-चूक योग (अ+आ+इ))	7,54,710	6,62,546	92,164	6,73,030	6,93,109	-20,080
उ. मौद्रिक गतिविधियाँ (i+ii)	-	92,164	-92,164	20,080	-	20,080
i) अं. मु. को.	-	-	-	-	-	-
ii) विदेशी मुद्रा भंडार (वृद्धि -/ कमी +)	-	92,164	-92,164	20,080	-	20,080
जिसमें से : एसडीआर आबंटन	-	-	-	-	-	-

अनुबंध 1: भारत का समग्र भुगतान संतुलन (जारी)

(मिलियन अमरीकी डॉलर)

मद	2009-10 (सं)			2010-11 (अं. सं)		
	जमा	नामे	निवल	जमा	नामे	निवल
	7	8	9	10	11	12
अ. चालू खाता						
I. वाणिज्य-वस्तु	1,82,442	3,00,644	-1,18,203	2,50,468	3,81,061	-1,30,593
II. अदृश्य (क+ख+ग)	1,63,430	83,408	80,022	1,98,248	1,13,600	84,647
क) सेवाएँ	96,045	60,029	36,016	1,32,880	84,064	48,816
i) यात्रा	11,859	9,343	2,517	15,275	11,108	4,167
ii) परिवहन	11,178	11,933	-756	14,271	13,880	391
iii) बीमा	1,591	1,285	306	1,948	1,400	549
iv) सरकारी, अन्यत्र असम्मिलित	441	525	-84	535	820	-285
v) विविध	70,977	36,944	34,033	1,00,851	56,856	43,995
जिसमें से						
सॉफ्टवेयर सेवाएँ	49,705	1,468	48,237	55,460	2,194	53,265
कारोबार सेवाएँ	11,321	18,049	-6,728	24,050	27,765	-3,715
वित्तीय सेवाएँ	3,693	4,642	-950	6,508	7,483	-975
संचार सेवाएँ	1,228	1,355	-127	1,562	1,152	410
ख) अंतरण	54,363	2,318	52,045	56,265	3,125	53,140
i) सरकारी	727	473	254	647	631	16
ii) निजी	53,636	1,845	51,791	55,618	2,494	53,125
ग) आय	13,022	21,061	-8,038	9,102	26,412	-17,309
i) निवेश आय	12,108	19,355	-7,248	7,986	24,384	-16,398
ii) कर्मचारियों को क्षतिपूर्ति	915	1,705	-791	1,116	2,028	-912
चालू खाता योग (I+II)	3,45,872	3,84,052	-38,181	4,48,716	4,94,661	-45,945
आ. पूंजी खाता						
1. विदेशी निवेश (क+ख)	1,98,653	1,48,291	50,362	2,89,416	2,49,763	39,652
क) विदेशी प्रत्यक्ष निवेश (i+ii)	38,484	20,518	17,966	35,464	26,104	9,360
i) भारत में	37,746	4,637	33,109	32,902	7,018	25,884
इक्विटी	27,146	4,241	22,905	20,304	6,514	13,791
पुनर्निवेशित आय	8,669	-	8,669	11,939	-	11,939
अन्य पूंजी	1,931	396	1,535	658	504	154
ii) विदेशों में	738	15,881	-15,143	2,562	19,086	-16,524
इक्विटी	738	10,609	-9,871	2,562	10,537	-7,975
पुनर्निवेशित आय	-	1,084	-1,084	-	1,084	-1,084
अन्य पूंजी	-	4,188	-4,188	-	7,465	-7,465
ख) संविभागीय निवेश	1,60,169	1,27,773	32,396	2,53,952	2,23,660	30,293
i) भारत में	1,59,897	1,27,521	32,376	2,53,175	2,21,704	31,471
जिसमें से						
विदेशी संस्थागत निवेशक	1,56,570	1,27,521	29,049	2,51,125	2,21,704	29,422
जीडीआर/एडीआर	3,328	-	3,328	2,049	-	2,049
ii) विदेशों में	272	252	20	777	1,956	-1,179
2. उधार (क+ख+ग)	74,163	61,716	12,447	1,07,726	79,289	28,437
क) बाह्य सहायता	5,897	3,007	2,890	7,882	2,941	4,941
i) भारत द्वारा	51	422	-371	76	102	-26
ii) भारत को	5,846	2,585	3,261	7,806	2,840	4,967
ख) वाणिज्यिक उधार	15,003	13,003	2,000	24,113	11,606	12,506
i) भारत द्वारा	973	1,505	-531	1,840	1,513	328
ii) भारत को	14,029	11,498	2,531	22,272	10,094	12,179
ग) भारत को अल्पावधि	53,264	45,706	7,558	75,732	64,742	10,990
i) आपूर्तिकर्ता क्रेडिट > 180 दिन और क्रेता क्रेडिट	48,571	43,914	4,657	72,086	64,742	7,344
ii) आपूर्तिकर्ता क्रेडिट 180 दिन तक	4,693	1,792	2,901	3,646	-	3,646
3. बैंकिंग पूंजी (क+ख)	61,499	59,416	2,083	92,323	87,361	4,962
क) वाणिज्य बैंक	60,893	58,966	1,927	90,621	86,189	4,433
i) आस्तियाँ	17,097	15,259	1,838	35,369	38,666	-3,297
ii) देयताएं	43,796	43,707	88	55,252	47,523	7,730
जिसमें से : अनिवासी जमाराशि	41,355	38,433	2,922	49,252	46,014	3,238
ख) अन्य	606	449	157	1,702	1,172	529
4. रुपया ऋण चुकौती	-	97	-97	-	68	-68
5. अन्य पूंजी	11,451	24,613	-13,162	9,890	20,885	-10,994
पूंजी खाता योग (1 से 5)	3,45,766	2,94,132	51,634	4,99,355	4,37,366	61,989
इ. भूल-चूक	-	12	-12	-	2,993	-2,993
इ. समग्र शेष (चालू खाता, पूंजी खाता तथा भूल-चूक योग (अ+आ+इ))	6,91,638	6,78,197	13,441	9,48,071	9,35,021	13,050
उ. मौद्रिक गतिविधियाँ (i+ii)	-	13,441	-13,441	-	13,050	-13,050
i) अं. मु. को	-	-	-	-	-	-
ii) विदेशी मुद्रा भंडार (वृद्धि -/ कमी +)	-	13,441	-13,441	-	13,050	-13,050
जिसमें से : एसडीआर आबंटन	-	5,160	-5,160	-	-	-

अनुबंध 1 : भारत का समग्र भुगतान संतुलन (जारी)

(मिलियन अमरीकी डॉलर)

मद	अप्रैल-जून 2008 (सं)			जुलाई-सितंबर 2008 (सं)		
	जमा	नामे	निवल	जमा	नामे	निवल
	13	14	15	16	17	18
अ. चालू खाता						
I. वाणिज्य-वस्तु	57,454	82,655	-25,200	53,630	92,752	-39,121
II. अदृश्य (क+ख+ग)	39,985	18,186	21,799	46,919	20,062	26,857
क) सेवाएँ	23,616	12,344	11,271	29,001	13,525	15,476
i) यात्रा	2,504	2,164	341	2,786	2,711	75
ii) परिवहन	2,615	3,328	-713	3,041	3,751	-710
iii) बीमा	350	227	123	377	306	71
iv) सरकारी, अन्यत्र असम्मिलित	130	110	19	81	95	-14
v) विविध	18,017	6,515	11,501	22,716	6,662	16,054
जिसमें से						
सॉफ्टवेयर सेवाएँ	12,081	844	11,237	12,120	685	11,435
कारोबार सेवाएँ	4,087	3,217	869	5,410	3,916	1,494
वित्तीय सेवाएँ	615	620	-5	1,673	966	707
संचार सेवाएँ	510	227	284	740	296	444
ख) अंतरण	12,797	654	12,143	13,773	831	12,942
i) सरकारी	148	107	40	51	97	-46
ii) निजी	12,649	547	12,102	13,722	734	12,988
ग) आय	3,573	5,187	-1,615	4,145	5,706	-1,561
i) निवेश आय	3,418	4,859	-1,441	3,855	5,375	-1,520
ii) कर्मचारियों को क्षतिपूर्ति	155	328	-174	290	331	-41
चालू खाता योग (I+II)	97,440	1,00,841	-3,401	1,00,549	1,12,814	-12,264
आ. पूंजी खाता						
1. विदेशी निवेश (क+ख)	53,674	48,936	4,737	52,550	47,702	4,848
क) विदेशी प्रत्यक्ष निवेश (i+ii)	12,906	3,962	8,944	9,920	3,761	6,159
i) भारत में	12,670	21	12,649	9,604	52	9,552
इक्विटी	10,248	21	10,227	7,312	52	7,260
पुनर्निवेशित आय	2,258	-	2,258	2,258	-	2,258
अन्य पूंजी	164	-	164	34	-	34
ii) विदेशों में	236	3,940	-3,705	316	3,709	-3,393
इक्विटी	236	2,519	-2,283	316	2,775	-2,460
पुनर्निवेशित आय	-	271	-271	-	271	-271
अन्य पूंजी	-	1,151	-1,151	-	662	-662
ख) संविभागीय निवेश	40,768	44,975	-4,207	42,630	43,942	-1,311
i) भारत में	40,745	44,923	-4,177	42,618	43,919	-1,302
जिसमें से						
विदेशी संस्थागत निवेशक	39,746	44,923	-5,177	42,482	43,919	-1,437
जीडीआर/एडीआर	999	-	999	136	-	136
ii) विदेशों में	22	52	-29	13	22	-10
2. उधार (क+ख+ग)	15,900	9,705	6,195	16,305	13,739	2,566
क) बाह्य सहायता	940	656	284	1,122	673	449
i) भारत द्वारा	18	104	-87	18	104	-87
ii) भारत को	923	551	371	1,104	569	535
ख) वाणिज्यिक उधार	2,754	1,271	1,483	3,574	1,859	1,715
i) भारत द्वारा	403	190	213	532	138	393
ii) भारत को	2,351	1,080	1,270	3,042	1,721	1,321
ग) भारत को अल्पवधि	12,206	7,779	4,427	11,609	11,207	402
i) आपूर्तिकर्ता क्रेडिट > 180 दिन और क्रेता क्रेडिट	9,256	7,779	1,477	11,609	9,766	1,843
ii) आपूर्तिकर्ता क्रेडिट 180 दिन तक	2,950	-	2,950	-	1,441	-1,441
3. बैंकिंग पूंजी (क+ख)	21,987	19,291	2,696	16,360	14,086	2,275
क) वाणिज्य बैंक	21,987	19,140	2,847	16,360	14,083	2,277
i) आस्तियाँ	11,457	10,533	924	6,596	5,154	1,442
ii) देयताएं	10,530	8,607	1,923	9,764	8,929	835
जिसमें से : अनिवासी जमाराशि	9,098	8,284	814	9,176	8,917	259
ख) अन्य	-	151	-151	-	3	-3
4. रुपया ऋण चुकौती	-	30	-30	-	3	-3
5. अन्य पूंजी	4,644	13,015	-8,371	4,776	7,682	-2,906
पूंजी खाता योग (1 से 5)	96,206	90,978	5,228	89,992	83,212	6,780
इ. भूल-चूक	408	-	408	750	-	750
इ. समग्र शेष (चालू खाता, पूंजी खाता तथा भूल-चूक योग (अ+आ+इ))	1,94,053	1,91,818	2,235	1,91,291	1,96,025	-4,734
उ. मौद्रिक गतिविधियाँ (i+ii)	-	2235	-2235	4734	-	4734
i) अं. मु. को.	-	-	-	-	-	-
ii) विदेशी मुद्रा भंडार (वृद्धि -/ कमी +)	-	2235	-2235	4734	-	4734
जिसमें से : एसडीआर आबंटन	-	-	-	-	-	-

अनुबंध 1: भारत का समग्र भुगतान संतुलन (जारी)

(मिलियन अमरीकी डॉलर)

मद	अक्टूबर-दिसंबर 2008 (सं)			जनवरी-मार्च 2009 (सं)		
	जमा	नामे	निवल	जमा	नामे	निवल
	19	20	21	22	23	24
अ. चालू खाता						
I. वाणिज्य-वस्तु	39,436	74,428	-34,994	38,481	58,686	-20,205
II. अदृश्य (क+ख+ग)	42,416	19,294	23,123	38,498	18,673	19,826
क) सेवाएँ	28,228	13,099	15,129	25,119	13,078	12,040
i) यात्रा	2,924	1,946	979	2,680	2,606	74
ii) परिवहन	2,738	3,241	-503	2,916	2,499	417
iii) बीमा	347	268	80	348	329	18
iv) सरकारी, अन्यत्र असम्मिलित	97	233	-136	81	355	-273
v) विविध	22,121	7,412	14,709	19,094	7,289	11,804
जिसमें से						
सॉफ्टवेयर सेवाएँ	11,274	580	10,694	10,825	455	10,370
कारोबार सेवाएँ	4,851	3,568	1,283	4,255	4,616	-362
वित्तीय सेवाएँ	1,112	740	372	1,028	633	395
संचार सेवाएँ	547	257	291	501	308	193
ख) अंतरण	10,997	845	10,151	9,980	419	9,562
i) सरकारी	285	98	187	161	111	50
ii) निजी	10,712	748	9,964	9,820	308	9,512
ग) आय	3,192	5,349	-2,157	3,399	5,176	-1,777
i) निवेश आय	3,000	5,011	-2,011	3,210	4,864	-1,654
ii) कर्मचारियों को क्षतिपूर्ति	192	338	-146	189	312	-123
चालू खाता योग (I+II)	81,852	93,722	-11,871	76,979	77,359	-380
आ. पूंजी खाता						
1. विदेशी निवेश (क+ख)	37,774	40,654	-2,879	27,662	26,026	1,636
क) विदेशी प्रत्यक्ष निवेश (i+ii)	11,177	8,236	2,941	9,003	4,675	4,328
i) भारत में	10,966	29	10,937	8,662	63	8,599
इक्विटी	8,182	29	8,153	6,352	63	6,289
पुनर्निवेशित आय	2,258	-	2,258	2,258	-	2,258
अन्य पूंजी	526	-	526	52	-	52
ii) विदेशों में	210	8,207	-7,996	341	4,612	-4,271
इक्विटी	210	4,217	-4,007	341	3,772	-3,432
पुनर्निवेशित आय	-	271	-271	-	271	-271
अन्य पूंजी	-	3,719	-3,719	-	569	-569
ख) सविभागीय निवेश	26,598	32,418	-5,820	18,658	21,350	-2,692
i) भारत में	26,568	32,355	-5,786	18,580	21,169	-2,588
जिसमें से						
विदेशी संस्थागत निवेशक	26,561	32,355	-5,794	18,560	21,169	-2,609
जीडीआर/एडीआर	7	-	7	20	-	20
ii) विदेशों में	29	63	-34	78	182	-104
2. उधार (क+ख+ग)	15,802	15,419	383	14,210	15,039	-829
क) बाह्य सहायता	1,692	759	933	1,477	704	773
i) भारत द्वारा	18	104	-87	18	104	-87
ii) भारत को	1,674	655	1,019	1,459	600	859
ख) वाणिज्यिक उधार	5,395	1,724	3,671	3,499	2,508	991
i) भारत द्वारा	662	148	514	399	306	93
ii) भारत को	4,733	1,576	3,157	3,100	2,201	898
ग) भारत को अल्पावधि	8,715	12,936	-4,221	9,234	11,828	-2,594
i) आपूर्तिकर्ता क्रेडिट > 180 दिन और क्रेता क्रेडिट	8,715	10,357	-1,642	9,234	10,450	-1,216
ii) आपूर्तिकर्ता क्रेडिट 180 दिन तक	-	2,579	-2,579	-	1,378	-1,378
3. बैंकिंग पूंजी (क+ख)	14,830	19,786	-4,956	12,030	15,290	-3,260
क) वाणिज्य बैंक	14,827	19,355	-4,528	11,919	15,290	-3,371
i) आस्तियाँ	5,192	7,541	-2,349	2,578	5,498	-2,920
ii) देयताएं	9,636	11,814	-2,178	9,341	9,792	-451
जिसमें से : अनिवासी जमाराशि	9,543	8,501	1,042	9,331	7,155	2,176
ख) अन्य	2	431	-429	111	-	111
4. रुपया ऋण चुकौती	-	-	-	-	68	-68
5. अन्य पूंजी	3,150	693	2,458	4,114	1,212	2,903
पूंजी खाता योग (1 से 5)	71,557	76,551	-4,995	58,016	57,634	382
इ. भूल-चूक	-	1,016	-1,016	298	-	298
इ. समग्र शेष (चालू खाता, पूंजी खाता तथा भूल-चूक योग (अ+आ+इ))	1,53,408	1,71,289	-17,881	1,35,293	1,34,993	300
उ. मौद्रिक गतिविधियाँ (i+ii)	17881	-	17881	-	300	-300
i) अं. मु. को.	-	-	-	-	-	-
ii) विदेशी मुद्रा भंडार (वृद्धि -/ कमी +)	17881	-	17881	-	300	-300
जिसमें से : एसडीआर आबंटन	-	-	-	-	-	-

अनुबंध 1 : भारत का समग्र भुगतान संतुलन (जारी)

(मिलियन अमरीकी डॉलर)

मद	अप्रैल-जून 2009 (सं)			जुलाई-सितंबर 2009 (सं)		
	जमा	नामे	निवल	जमा	नामे	निवल
	25	26	27	28	29	30
अ. चालू खाता						
I. वाणिज्य-वस्तु	39,166	65,447	-26,280	43,403	72,994	-29,592
II. अदृश्य (क+ख+ग)	38,710	16,582	22,128	40,488	20,092	20,396
क) सेवाएँ	22,414	10,954	11,460	21,352	13,704	7,648
i) यात्रा	2,297	2,035	262	2,719	2,357	362
ii) परिवहन	2,501	2,777	-276	2,570	2,221	350
iii) बीमा	388	314	74	384	341	44
iv) सरकारी, अन्यत्र असम्मिलित	100	103	-3	100	130	-29
v) विविध	17,127	5,725	11,403	15,578	8,656	6,922
जिसमें से						
सॉफ्टवेयर सेवाएँ	11,004	391	10,613	11,207	438	10,769
कारोबार सेवाएँ	2,586	3,295	-709	2,504	4,612	-2,109
वित्तीय सेवाएँ	1,116	835	282	732	1,135	-403
संचार सेवाएँ	418	278	140	307	313	-6
ख) अंतरण	13,345	469	12,876	14,386	569	13,817
i) सरकारी	47	110	-63	169	108	60
ii) निजी	13,298	360	12,939	14,217	460	13,757
ग) आय	2,951	5,159	-2,208	4,750	5,819	-1,069
i) निवेश आय	2,723	4,808	-2,085	4,544	5,477	-933
ii) कर्मचारियों को क्षतिपूर्ति	227	351	-124	205	342	-137
चालू खाता योग (I+II)	77,876	82,028	-4,152	83,890	93,086	-9,196
आ. पूंजी खाता						
1. विदेशी निवेश (क+ख)	48,575	35,337	13,239	55,911	38,808	17,103
क) विदेशी प्रत्यक्ष निवेश (i+ii)	9,950	4,980	4,970	11,551	4,126	7,425
i) भारत में	9,825	926	8,900	11,455	632	10,824
इक्विटी	7,290	900	6,390	8,547	597	7,950
पुनर्निवेशित आय	2,167	-	2,167	2,167	-	2,167
अन्य पूंजी	368	26	342	741	35	707
ii) विदेशों में	125	4,054	-3,929	95	3,494	-3,399
इक्विटी	125	2,837	-2,713	95	2,131	-2,035
पुनर्निवेशित आय	-	271	-271	-	271	-271
अन्य पूंजी	-	946	-946	-	1,092	-1,092
ख) सविभागीय निवेश	38,625	30,357	8,268	44,360	34,683	9,678
i) भारत में	38,602	30,332	8,270	44,356	34,655	9,701
जिसमें से						
विदेशी संस्थागत निवेशक	38,559	30,332	8,227	41,693	34,655	7,038
जीडीआईआर/एडीआर	43	-	43	2,664	-	2,664
ii) विदेशों में	23	25	-2	4	28	-24
2. उधार (क+ख+ग)	13,111	14,528	-1,417	16,688	13,530	3,158
क) बाह्य सहायता	1,014	729	285	1,477	741	736
i) भारत द्वारा	13	105	-93	13	105	-93
ii) भारत को	1,001	623	378	1,464	635	829
ख) वाणिज्यिक उधार	1,972	2,418	-446	3,283	2,068	1,215
i) भारत द्वारा	244	333	-89	206	215	-9
ii) भारत को	1,728	2,085	-357	3,077	1,853	1,224
ग) भारत को अल्पावधि	10,126	11,382	-1,256	11,928	10,721	1,206
i) आपूर्तिकर्ता क्रेडिट > 180 दिन और क्रेता क्रेडिट	10,126	9,590	536	10,994	10,721	272
ii) आपूर्तिकर्ता क्रेडिट 180 दिन तक	-	1,792	-1,792	934	-	934
3. बैंकिंग पूंजी (क+ख)	15,577	18,942	-3,365	16,544	12,132	4,411
क) वाणिज्य बैंक	15,577	18,704	-3,127	16,544	11,989	4,555
i) आस्तियाँ	4,368	6,946	-2,578	6,131	1,730	4,402
ii) देयताएं	11,209	11,758	-549	10,412	10,259	153
जिसमें से : अनिवासी जमाराशि	11,172	9,354	1,817	10,342	9,295	1,047
ख) अन्य	-	238	-238	-	143	-143
4. रुपया ऋण चुकौती	-	23	-23	-	1	-1
5. अन्य पूंजी	545	5,169	-4,625	6,899	12,315	-5,416
पूंजी खाता योग (1 से 5)	77,808	73,999	3,809	96,041	76,786	19,255
इ. भूल-चूक	458	-	458	-	641	-641
इ. समग्र शेष (चालू खाता, पूंजी खाता तथा भूल-चूक योग (अ+आ+इ))	1,56,143	1,56,028	115	1,79,931	1,70,513	9,418
उ. मौद्रिक गतिविधियाँ (i+ii)	-	115	-115	-	9,418	-9,418
i) अं. मु. को.	-	-	-	-	-	-
ii) विदेशी मुद्रा भंडार (वृद्धि -/ कमी +)	-	115	-115	-	9,418	-9,418
जिसमें से : एसडीआर आबंटन	-	-	-	-	5160	-5160

अनुबंध 1 : भारत का समग्र भुगतान संतुलन (जारी)

(मिलियन अमरीकी डॉलर)

मद	अक्टूबर-दिसंबर 2009 (सं)			जनवरी-मार्च 2010 (सं)		
	जमा	नामे	निवल	जमा	नामे	निवल
	31	32	33	34	35	36
अ. चालू खाता						
I. वाणिज्य-वस्तु	47,170	78,100	-30,929	52,702	84,104	-31,401
II. अदृश्य (क+ख+ग)	40,495	21,749	18,745	43,738	24,985	18,753
क) सेवाएँ	24,443	15,994	8,450	27,835	19,378	8,457
i) यात्रा	3,440	2,312	1,127	3,403	2,638	766
ii) परिवहन	2,992	3,366	-375	3,115	3,570	-455
iii) बीमा	395	305	90	423	326	97
iv) सरकारी, अन्यत्र असम्मिलित	124	134	-9	116	159	-42
v) विविध	17,493	9,876	7,617	20,778	12,686	8,092
जिसमें से						
सॉफ्टवेयर सेवाएँ	13,197	333	12,865	14,297	307	13,990
कारोबार सेवाएँ	2,413	4,571	-2,158	3,818	5,571	-1,753
वित्तीय सेवाएँ	741	1,156	-415	1,103	1,517	-414
संचार सेवाएँ	259	381	-122	245	383	-139
ख) अंतरण	13,416	638	12,777	13,217	642	12,575
i) सरकारी	385	113	271	127	142	-15
ii) निजी	13,031	525	12,506	13,090	500	12,590
ग) आय	2,636	5,118	-2,482	2,686	4,965	-2,279
i) निवेश आय	2,385	4,597	-2,212	2,455	4,473	-2,018
ii) कर्मचारियों को क्षतिपूर्ति	251	520	-269	231	492	-261
चालू खाता योग (I+II)	87,665	99,849	-12,184	96,441	1,09,089	-12,648
आ. पूंजी खाता						
1. विदेशी निवेश (क+ख)	44,703	36,226	8,476	49,464	37,919	11,545
क) विदेशी प्रत्यक्ष निवेश (i+ii)	8,922	6,131	2,791	8,061	5,281	2,780
i) भारत में	8,728	1,469	7,260	7,737	1,611	6,126
इक्विटी	5,956	1,233	4,724	5,353	1,512	3,841
पुनर्निवेशित आय	2,167	-	2,167	2,167	-	2,167
अन्य पूंजी	605	236	369	217	99	118
ii) विदेशों में	194	4,663	-4,469	324	3,671	-3,346
इक्विटी	194	3,640	-3,446	324	2,001	-1,677
पुनर्निवेशित आय	-	271	-271	-	271	-271
अन्य पूंजी	-	752	-752	-	1,398	-1,398
ख) सविभागीय निवेश	35,781	30,095	5,685	41,403	32,638	8,765
i) भारत में	35,770	30,041	5,729	41,169	32,493	8,675
जिसमें से						
विदेशी संस्थागत निवेशक	35,295	30,041	5,254	41,023	32,493	8,529
जीडीआर/एडीआर	475	-	475	146	-	146
ii) विदेशों में	11	55	-44	234	144	89
2. उधार (क+ख+ग)	20,061	14,369	5,692	24,303	19,289	5,014
क) बाह्य सहायता	1,646	803	843	1,760	735	1,025
i) भारत द्वारा	13	105	-93	13	105	-93
ii) भारत को	1,633	697	936	1,748	630	1,118
ख) वाणिज्यिक उधार	4,508	2,812	1,696	5,240	5,705	-465
i) भारत द्वारा	227	570	-343	297	387	-90
ii) भारत को	4,281	2,242	2,039	4,943	5,318	-375
ग) भारत को अल्पावधि	13,907	10,754	3,153	17,303	12,849	4,454
i) आपूर्तिकर्ता क्रेडिट > 180 दिन और क्रेता क्रेडिट	12,055	10,754	1,301	15,396	12,849	2,547
ii) आपूर्तिकर्ता क्रेडिट 180 दिन तक	1,852	-	1,852	1,907	-	1,907
3. बैंकिंग पूंजी (क+ख)	15,172	13,232	1,939	14,207	15,109	-902
क) वाणिज्य बैंक	14,578	13,165	1,413	14,195	15,109	-914
i) आस्तियाँ	3,067	1,874	1,193	3,531	4,709	-1,179
ii) देयताएं	11,511	11,291	220	10,664	10,399	265
जिसमें से : अनिवासी जमाराशि	10,177	9,568	608	9,665	10,215	-551
ख) अन्य	594	67	526	12	-	12
4. रुपया ऋण चुकौती	-	-	-	-	73	-73
5. अन्य पूंजी	1,602	3,338	-1,736	2,405	3,791	-1,385
पूंजी खाता योग (1 से 5)	81,538	67,166	14,372	90,379	76,181	14,198
इ. भूल-चूक	-	421	-421	591	-	591
इ. समग्र शेष (चालू खाता, पूंजी खाता तथा भूल-चूक योग (अ+आ+इ))	1,69,203	1,67,435	1,767	1,87,411	1,85,270	2,141
उ. मौद्रिक गतिविधियाँ (i+ii)	-	1,767	-1,767	-	2,141	-2,141
i) अं. मु. को.	-	-	-	-	-	-
ii) विदेशी मुद्रा भंडार (वृद्धि -/ कमी +)	-	1,767	-1,767	-	2,141	-2,141
जिसमें से : एसडीआर आर्बंटन	-	-	-	-	-	-

अनुबंध 1 : भारत का समग्र भुगतान संतुलन (जारी)

(मिलियन अमरीकी डॉलर)

मद	अप्रैल-जून 2010 (आं.सं)			जुलाई-सितंबर 2010 (आं.सं)		
	जमा	नामे	निवल	जमा	नामे	निवल
	37	38	39	40	41	42
अ. चालू खाता						
I. वाणिज्य-वस्तु	55,301	87,209	-31,907	52,029	89,005	-36,975
II. अदृश्य (क+ख+ग)	43,260	24,051	19,209	47,051	26,977	20,074
क) सेवाएँ	26,650	17,014	9,636	31,425	19,543	11,881
i) यात्रा	2,949	2,307	642	3,379	2,747	632
ii) परिवहन	3,143	3,134	9	3,270	3,524	-254
iii) बीमा	410	310	100	441	386	55
iv) सरकारी, अन्यत्र असम्मिलित	94	143	-49	125	205	-80
v) विविध	20,054	11,120	8,934	24,210	12,682	11,528
जिसमें से						
सॉफ्टवेयर सेवाएँ	12,327	575	11,752	12,455	585	11,869
कारोबार सेवाएँ	4,819	5,892	-1,073	5,942	6,966	-1,024
वित्तीय सेवाएँ	1,228	1,404	-176	1,819	1,905	-87
संचार सेवाएँ	325	241	83	417	266	152
ख) अंतरण	13,754	727	13,027	13,653	677	12,976
i) सरकारी	59	141	-83	141	137	4
ii) निजी	13,695	585	13,110	13,513	540	12,973
ग) आय	2,855	6,310	-3,455	1,973	6,756	-4,783
i) निवेश आय	2,628	5,828	-3,199	1,726	6,322	-4,596
ii) कर्मचारियों को क्षतिपूर्ति	227	482	-255	247	434	-188
चालू खाता योग (I+II)	98,561	1,11,260	-12,698	99,080	1,15,981	-16,901
आ. पूंजी खाता						
1. विदेशी निवेश (क+ख)	53,410	45,331	8,079	68,418	45,662	22,756
क) विदेशी प्रत्यक्ष निवेश (i+ii)	9,344	5,870	3,474	9,162	5,596	3,565
i) भारत में	9,050	2,302	6,748	8,584	1,097	7,487
इक्विटी	5,991	2,278	3,713	5,452	1,034	4,418
पुनर्निवेशित आय	2,985	-	2,985	2,985	-	2,985
अन्य पूंजी	75	24	50	148	63	85
ii) विदेशों में	294	3,568	-3,274	578	4,499	-3,922
इक्विटी	294	2,138	-1,844	578	2,549	-1,971
पुनर्निवेशित आय	-	271	-271	-	271	-271
अन्य पूंजी	-	1,159	-1,159	-	1,679	-1,679
ख) सविभागीय निवेश	44,066	39,461	4,605	59,256	40,065	19,191
i) भारत में	43,972	39,320	4,652	59,106	39,854	19,251
जिसमें से						
विदेशी संस्थागत निवेशक	42,858	39,320	3,538	58,614	39,854	18,759
जीडीआर/एडीआर	1,114	-	1,114	492	-	492
ii) विदेशों में	94	141	-47	151	211	-60
2. उधार (क+ख+ग)	23,465	14,464	9,000	26,644	19,997	6,647
क) बाह्य सहायता	3,210	758	2,452	1,272	688	584
i) भारत द्वारा	19	25	-6	19	25	-6
ii) भारत को	3,191	733	2,458	1,253	662	590
ख) वाणिज्यिक उधार	4,429	2,200	2,229	5,953	2,508	3,445
i) भारत द्वारा	185	243	-58	297	556	-259
ii) भारत को	4,244	1,957	2,287	5,656	1,952	3,703
ग) भारत को अल्पावधि	15,825	11,506	4,319	19,420	16,801	2,618
i) आपूर्तिकर्ता क्रेडिट > 180 दिन और क्रेता क्रेडिट	14,681	11,506	3,175	18,252	16,801	1,450
ii) आपूर्तिकर्ता क्रेडिट 180 दिन तक	1,144	-	1,144	1,168	-	1,168
3. बैंकिंग पूंजी (क+ख)	16,745	12,743	4,002	16,992	20,154	-3,163
क) वाणिज्य बैंक	16,743	12,719	4,024	16,992	19,551	-2,559
i) आस्तियाँ	3,263	2,558	705	4,195	8,025	-3,831
ii) देयताएं	13,480	10,160	3,320	12,797	11,526	1,271
जिसमें से : अनिवासी जमाराशि	11,252	10,133	1,119	11,672	10,628	1,044
ख) अन्य	2	24	-22	-	604	-604
4. रुपया ऋण चुकौती	-	16	-16	-	1	-1
5. अन्य पूंजी	1,478	5,197	-3,719	337	4,974	-4,637
पूंजी खाता योग (1 से 5)	95,098	77,751	17,347	1,12,391	90,788	21,603
इ. भूल-चूक	-	908	-908	-	1,413	-1,413
इ. समग्र शेष (चालू खाता, पूंजी खाता तथा भूल-चूक योग (अ+आ+इ))	1,93,659	1,89,918	3,741	2,11,471	2,08,182	3,289
उ. मौद्रिक गतिविधियाँ (i+ii)	-	3,741	-3,741	-	3,289	-3,289
i) अं. मु. को.	-	-	-	-	-	-
ii) विदेशी मुद्रा भंडार (वृद्धि -/ कमी +)	-	3,741	-3,741	-	3,289	-3,289
जिसमें से : एसडीआर आबंटन	-	-	-	-	-	-

अनुबंध 1 : भारत का समग्र भुगतान संतुलन (जारी)

(मिलियन अमरीकी डॉलर)

मद	अक्टूबर-दिसंबर 2010 (आं.सं)			जनवरी-मार्च 2011 (आं.सं)		
	जमा	नामे	निवल	जमा	नामे	निवल
	43	44	45	46	47	48
अ. चालू खाता						
I. वाणिज्य-वस्तु	65,898	97,421	-31,522	77,240	1,07,427	-30,188
II. अदृश्य (क+ख+ग)	55,678	34,133	21,545	52,259	28,440	23,819
क) सेवाएँ	39,160	26,591	12,569	35,645	20,915	14,730
i) यात्रा	4,429	2,857	1,572	4,518	3,198	1,321
ii) परिवहन	3,713	3,984	-271	4,144	3,238	907
iii) बीमा	507	403	104	590	301	289
iv) सरकारी, अन्यत्र असम्मिलित	150	195	-45	165	277	-111
v) विविध	30,360	19,152	11,208	26,227	13,902	12,325
जिसमें से						
सॉफ्टवेयर सेवाएँ	14,743	709	14,034	15,936	326	15,610
कारोबार सेवाएँ	7,085	7,986	-900	6,203	6,921	-717
वित्तीय सेवाएँ	1,684	1,961	-276	1,777	2,213	-436
संचार सेवाएँ	424	304	121	396	341	55
ख) अंतरण	14,422	844	13,578	14,436	877	13,559
i) सरकारी	341	199	141	107	154	-47
ii) निजी	14,081	645	13,436	14,329	723	13,606
ग) आय	2,096	6,698	-4,601	2,177	6,647	-4,470
i) निवेश आय	1,811	6,133	-4,323	1,820	6,100	-4,280
ii) कर्मचारियों को क्षतिपूर्ति	286	564	-279	357	547	-190
चालू खाता योग (I+II)	1,21,576	1,31,553	-9,977	1,29,498	1,35,867	-6,369
आ. पूंजी खाता						
1. विदेशी निवेश (क+ख)	1,11,219	1,03,727	7,492	56,369	55,044	1,325
क) विदेशी प्रत्यक्ष निवेश (i+ii)	9,424	8,231	1,193	7,534	6,407	1,127
i) भारत में	8,340	2,200	6,141	6,928	1,419	5,508
इक्विटी	5,253	1,861	3,392	3,610	1,341	2,269
पुनर्निवेशित आय	2,985	-	2,985	2,985	-	2,985
अन्य पूंजी	103	339	-236	333	78	255
ii) विदेशों में	1,084	6,031	-4,948	606	4,987	-4,381
इक्विटी	1,084	3,337	-2,253	606	2,513	-1,907
पुनर्निवेशित आय	-	271	-271	-	271	-271
अन्य पूंजी	-	2,423	-2,423	-	2,203	-2,203
ख) संविभागीय निवेश	1,01,795	95,496	6,299	48,835	48,637	198
i) भारत में	1,01,656	94,265	7,391	48,441	48,265	176
जिसमें से						
विदेशी संस्थागत निवेशक	1,01,423	94,265	7,158	48,231	48,265	-34
जीडीआर/एडीआर	233	-	233	210	-	210
ii) विदेशों में	139	1,232	-1,092	393	372	21
2. उधार (क+ख+ग)	26,619	20,243	6,376	30,998	24,584	6,414
क) बाह्य सहायता	1,935	781	1,154	1,465	714	751
i) भारत द्वारा	19	25	-6	19	25	-6
ii) भारत को	1,916	755	1,160	1,446	689	757
ख) वाणिज्यिक उधार	6,347	2,470	3,877	7,383	4,428	2,955
i) भारत द्वारा	570	222	347	788	491	297
ii) भारत को	5,778	2,248	3,530	6,595	3,937	2,659
ग) भारत को अल्पावधि	18,337	16,992	1,345	22,150	19,442	2,708
i) आपूर्तिकर्ता क्रेडिट > 180 दिन और क्रेता क्रेडिट	18,031	16,992	1,039	21,122	19,442	1,680
ii) आपूर्तिकर्ता क्रेडिट 180 दिन तक	306	-	306	1,028	-	1,028
3. बैंकिंग पूंजी (क+ख)	33,103	28,202	4,901	25,483	26,262	-778
क) वाणिज्य बैंक	33,016	28,202	4,814	23,871	25,717	-1,846
i) अस्तियाँ	19,992	15,240	4,752	7,920	12,843	-4,923
ii) देयताएँ	13,024	12,962	62	15,951	12,874	3,077
जिसमें से : अनिवासी जमाराशि	12,566	12,380	185	13,763	12,873	890
ख) अन्य	87	-	87	1,613	545	1,068
4. रुपया ऋण चुकौती	-	-	-	-	52	-52
5. अन्य पूंजी	3,427	8,347	-4,920	4,649	2,367	2,282
पूँजी खाता योग (1 से 5)	1,74,368	1,60,519	13,849	1,17,499	1,08,308	9,191
इ. भूल-चूक	118	-	118	-	791	-791
इं. समग्र शेष (चालू खाता, पूंजी खाता तथा भूल-चूक योग (अ+आ+इ))	2,96,061	2,92,072	3,989	2,46,997	2,44,966	2,031
उ. मौद्रिक गतिविधियाँ (i+ii)	-	3,989	-3,989	-	2,031	-2,031
i) अं. मु. को.	-	-	-	-	-	-
ii) विदेशी मुद्रा भंडार (वृद्धि -/ कमी +)	-	3,989	-3,989	-	2,031	-2,031
जिसमें से : एसडीआर आबंटन	-	-	-	-	-	-

अनुबंध 1 : भारत का समग्र भुगतान संतुलन (जारी)

(मिलियन अमरीकी डॉलर)

मद	अप्रैल-जून 2011 (आं.सं)			जुलाई-सितंबर 2011 (आं.सं)		
	जमा	नामे	निवल	जमा	नामे	निवल
	49	50	51	52	53	54
अ. चालू खाता						
I. वाणिज्य-वस्तु	74,238	1,15,638	-41,400	76,429	1,19,810	-43,381
II. अदृश्य (क+ख+ग)	51,321	25,722	25,599	52,165	27,193	24,972
क) सेवाएँ	33,291	18,091	15,200	32,701	18,692	14,009
i) यात्रा	3,697	3,461	237	4,235	3,534	701
ii) परिवहन	4,329	4,002	327	4,424	3,624	800
iii) बीमा	566	298	268	619	423	196
iv) सरकारी, अन्य असम्मिलित	139	201	-63	147	179	-32
v) विविध	24,561	10,129	14,432	23,277	10,933	12,345
जिसमें से						
सॉफ्टवेयर सेवाएँ	14,950	302	14,647	13,940	307	13,633
कारोबार सेवाएँ	5,356	6,219	-863	5,439	6,352	-912
वित्तीय सेवाएँ	1,267	1,764	-497	1,577	2,130	-553
संचार सेवाएँ	360	415	-55	390	309	80
ख) अंतरण	15,537	830	14,707	16,376	775	15,601
i) सरकारी	46	146	-99	136	152	-16
ii) निजी	15,491	685	14,807	16,240	622	15,618
ग) आय	2,493	6,800	-4,307	3,088	7,726	-4,638
i) निवेश आय	1,904	6,400	-4,496	2,377	7,259	-4,882
ii) कर्मचारियों को क्षतिपूर्ति	589	400	189	711	467	244
चालू खाता योग (I+II)	1,25,559	1,41,360	-15,801	1,28,594	1,47,003	-18,408
आ. पूंजी खाता						
1. विदेशी निवेश (क+ख)	67,002	56,689	10,312	52,684	49,909	2,775
क) विदेशी प्रत्यक्ष निवेश (i+ii)	18,301	10,530	7,771	9,457	5,487	3,971
i) भारत में	17,897	4,559	13,337	9,091	2,137	6,954
इक्विटी	13,696	4,226	9,470	5,950	2,015	3,934
पुनर्निवेशित आय	2,730	-	2,730	2,730	-	2,730
अन्य पूंजी	1,471	333	1,137	411	122	290
ii) विदेशों में	404	5,971	-5,567	366	3,350	-2,983
इक्विटी	404	1,535	-1,131	366	1,600	-1,234
पुनर्निवेशित आय	-	302	-302	-	302	-302
अन्य पूंजी	-	4,133	-4,133	-	1,448	-1,448
ख) संविभागीय निवेश	48,701	46,159	2,541	43,227	44,422	-1,196
i) भारत में	48,607	45,857	2,750	42,769	44,152	-1,384
जिसमें से						
विदेशी संस्थागत निवेशक	48,329	45,857	2,472	42,564	44,152	-1,589
जीडीआर/एडीआर	278	-	278	205	-	205
ii) विदेशों में	94	303	-208	458	270	188
2. उधार (क+ख+ग)	32,180	25,424	6,756	37,220	28,788	8,432
क) बाह्य सहायता	1,237	855	382	1,081	758	324
i) भारत द्वारा	18	24	-6	18	24	-6
ii) भारत को	1,219	831	388	1,063	734	330
ख) वाणिज्यिक उधार	6,779	3,473	3,306	9,735	4,497	5,238
i) भारत द्वारा	339	319	21	1,118	469	649
ii) भारत को	6,439	3,154	3,285	8,616	4,028	4,588
ग) भारत को अल्पावधि	24,165	21,096	3,069	26,405	23,534	2,871
i) आपूर्तिकर्ता क्रेडिट > 180 दिन और क्रेता क्रेडिट	22,682	21,096	1,586	25,130	23,534	1,596
ii) आपूर्तिकर्ता क्रेडिट 180 दिन तक	1,483	-	1,483	1,275	-	1,275
3. बैंकिंग पूंजी (क+ख)	28,767	16,103	12,664	20,144	13,465	6,679
क) वाणिज्य बैंक	28,736	16,077	12,659	20,144	13,439	6,705
i) आस्तियाँ	10,858	4,595	6,263	2,223	1,006	1,217
ii) देयताएं	17,878	11,482	6,396	17,921	12,433	5,488
जिसमें से : अनिवासी जमाराशि	12,488	11,337	1,151	15,088	12,302	2,786
ख) अन्य	31	27	5	-	26	-26
4. रुपया ऋण चुकौती	-	31	-31	-	1	-1
5. अन्य पूंजी	234	7,683	-7,448	3,333	4,003	-670
पूंजी खाता योग (1 से 5)	1,28,183	1,05,931	22,253	1,13,381	96,166	17,215
इ. भूल-चूक	-	1,009	-1,009	1,469	-	1,469
इ. समग्र शेष (चालू खाता, पूंजी खाता तथा भूल-चूक योग (अ+आ+इ))	2,53,742	2,48,300	5,442	2,43,444	2,43,168	276
उ. मौद्रिक गतिविधियाँ (i+ii)	-	5,442	-5,442	-	276	-276
i) अं. मु. को.	-	-	-	-	-	-
ii) विदेशी मुद्रा भंडार (वृद्धि -/ कमी +)	-	5,442	-5,442	-	276	-276
जिसमें से : एसडीआर आबंटन	-	-	-	-	-	-

अनुबंध 1 : भारत का समग्र भुगतान संतुलन (जारी)

(मिलियन अमरीकी डॉलर)

मद	अक्टूबर-दिसंबर 2011 (प्रा)			अक्टूबर-दिसंबर 2010 (आं. सं)		
	जमा	नामे	निवल	जमा	नामे	निवल
	55	56	57	58	59	60
अ. चालू खाता						
I. वाणिज्य-वस्तु	71,127	1,18,848	-47,721	65,898	97,421	-31,522
II. अदृश्य (क+ख+ग)	57,668	29,366	28,302	55,678	34,133	21,545
क) सेवाएँ	37,026	21,954	15,072	39,160	26,591	12,569
i) यात्रा	5,068	3,530	1,538	4,429	2,857	1,572
ii) परिवहन	4,580	4,444	135	3,713	3,984	-271
iii) बीमा	799	440	359	507	403	104
iv) सरकारी, अन्यत्र असम्मिलित	145	186	-40	150	195	-45
v) विविध	26,434	13,354	13,080	30,360	19,152	11,208
जिसमें से						
सॉफ्टवेयर सेवाएँ	16,123	317	15,806	14,743	709	14,034
कारोबार सेवाएँ	6,018	6,950	-931	7,085	7,986	-900
वित्तीय सेवाएँ	1,613	2,104	-491	1,684	1,961	-276
संचार सेवाएँ	456	328	128	424	304	121
ख) अंतरण	18,360	614	17,746	14,422	844	13,578
i) सरकारी	351	149	202	341	199	141
ii) निजी	18,009	465	17,544	14,081	645	13,436
ग) आय	2,282	6,798	-4,516	2,096	6,698	-4,601
i) निवेश आय	1,698	6,247	-4,549	1,811	6,133	-4,323
ii) कर्मचारियों को क्षतिपूर्ति	583	551	32	286	564	-279
चालू खाता योग (I+II)	1,28,795	1,48,214	-19,419	1,21,576	1,31,553	-9,977
आ. पूंजी खाता						
1. विदेशी निवेश (क+ख)	49,301	42,918	6,383	1,11,219	1,03,727	7,492
क) विदेशी प्रत्यक्ष निवेश (i+ii)	9,950	5,466	4,485	9,424	8,231	1,193
i) भारत में	8,949	2,559	6,389	8,340	2,200	6,141
इक्विटी	5,307	2,515	2,792	5,253	1,861	3,392
पुनर्निवेशित आय	2,730	-	2,730	2,985	-	2,985
अन्य पूंजी	912	44	868	103	339	-236
ii) विदेशों में	1,001	2,906	-1,905	1,084	6,031	-4,948
इक्विटी	1,001	1,382	-381	1,084	3,337	-2,253
पुनर्निवेशित आय	-	302	-302	-	271	-271
अन्य पूंजी	-	1,222	-1,222	-	2,423	-2,423
ख) सविभागीय निवेश	39,350	37,452	1,898	1,01,795	95,496	6,299
i) भारत में	39,149	37,204	1,945	1,01,656	94,265	7,391
जिसमें से						
विदेशी संस्थागत निवेशक	39,065	37,204	1,861	1,01,423	94,265	7,158
जीडीआर/एडीआर	84	-	84	233	-	233
ii) विदेशों में	201	248	-47	139	1,232	-1,092
2. उधार (क+ख+ग)	36,950	34,255	2,695	26,619	20,243	6,376
क) बाह्य सहायता	2,209	823	1,385	1,935	781	1,154
i) भारत द्वारा	18	24	-6	19	25	-6
ii) भारत को	2,191	800	1,392	1,916	755	1,160
ख) वाणिज्यिक उधार	9,594	8,153	1,441	6,347	2,470	3,877
i) भारत द्वारा	1,405	901	504	570	222	347
ii) भारत को	8,189	7,252	937	5,778	2,248	3,530
ग) भारत को अल्पावधि	25,148	25,279	-131	18,337	16,992	1,345
i) आपूर्तिकर्ता क्रेडिट > 180 दिन और क्रेता क्रेडिट	25,148	23,897	1,251	18,031	16,992	1,039
ii) आपूर्तिकर्ता क्रेडिट 180 दिन तक	-	1,382	-1,382	306	306	306
3. बैंकिंग पूंजी (क+ख)	16,146	21,632	-5,487	33,103	28,202	4,901
क) वाणिज्य बैंक	16,143	21,505	-5,362	33,016	28,202	4,814
i) आस्तियाँ	393	2,770	-2,377	19,992	15,240	4,752
ii) देयताएँ	15,750	18,735	-2,985	13,024	12,962	62
जिसमें से : अनिवासी जमाराशि	15,698	12,375	3,323	12,566	12,380	185
ख) अन्य	3	127	-124	87	-	87
4. रुपया ऋण चुकौती	-	-	-	-	-	-
5. अन्य पूंजी	5,205	808	4,397	3,427	8,347	-4,920
पूंजी खाता योग (1 से 5)	1,07,602	99,614	7,988	1,74,368	1,60,519	13,849
इ. भूल-चूक	-	1,381	-1,381	118	-	118
इ. समग्र शेष (चालू खाता, पूंजी खाता तथा भूल-चूक योग (अ+आ+इ))	2,36,397	2,49,209	-12,812	2,96,061	2,92,072	3,989
उ. मौद्रिक गतिविधियाँ (i+ii)	12,812	-	12,812	-	3,989	-3,989
i) अं. मु. को.	-	-	-	-	-	-
ii) विदेशी मुद्रा भंडार (वृद्धि -/ कमी +)	12,812	-	12,812	-	3,989	-3,989
जिसमें से : एसडीआर आर्बंटन	-	-	-	-	-	-

अनुबंध 1: भारत का समग्र भुगतान संतुलन (समाप्त)

(मिलियन अमरीकी डॉलर)

मद	अप्रैल-दिसंबर 2011-12 (प्रा)			अप्रैल-दिसंबर 2010-11 (आं. सं)		
	जमा	नामे	निवल	जमा	नामे	निवल
	61	62	63	64	65	66
अ. चालू खाता						
I. वाणिज्य-वस्तु	2,21,794	3,54,296	-1,32,502	1,73,229	2,73,634	-1,00,405
II. अदृश्य (क+ख+ग)	1,61,154	82,281	78,873	1,45,989	85,161	60,828
क) सेवाएँ	1,03,018	58,738	44,280	97,235	63,148	34,086
i) यात्रा	13,000	10,525	2,475	10,757	7,910	2,846
ii) परिवहन	13,332	12,071	1,261	10,127	10,642	-516
iii) बीमा	1,983	1,161	823	1,358	1,098	259
iv) सरकारी, अन्य असम्मिलित	431	566	-135	369	543	-174
v) विविध	74,272	34,416	39,856	74,624	42,954	31,670
जिसमें से						
सॉफ्टवेयर सेवाएँ	45,013	927	44,086	39,524	1,869	37,655
कारोबार सेवाएँ	16,813	19,520	-2,706	17,847	20,844	-2,997
वित्तीय सेवाएँ	4,456	5,997	-1,541	4,731	5,270	-539
संचार सेवाएँ	1,206	1,052	153	1,167	811	356
ख) अंतरण	50,274	2,219	48,055	41,829	2,248	39,581
i) सरकारी	534	447	87	540	478	62
ii) निजी	49,740	1,772	47,968	41,289	1,770	39,519
ग) आय	7,862	21,324	-13,462	6,925	19,764	-12,839
i) निवेश आय	5,979	19,906	-13,927	6,166	18,283	-12,118
ii) कर्मचारियों को क्षतिपूर्ति	1,883	1,418	465	759	1,481	-722
चालू खाता योग (I+II)	3,82,948	4,36,576	-53,629	3,19,218	3,58,794	-39,577
आ. पूंजी खाता						
1. विदेशी निवेश (क+ख)	1,68,986	1,49,516	19,470	2,33,047	1,94,720	38,327
क) विदेशी प्रत्यक्ष निवेश (i+ii)	37,708	21,482	16,226	27,930	19,697	8,233
i) भारत में	35,937	9,256	26,681	25,974	5,599	20,375
इक्विटी	24,952	8,757	16,196	16,695	5,173	11,522
पुनर्निवेशित आय	8,190	-	8,190	8,955	-	8,955
अन्य पूंजी	2,794	499	2,295	325	426	-101
ii) विदेशों में	1,772	12,227	-10,455	1,955	14,098	-12,143
इक्विटी	1,772	4,517	-2,746	1,955	8,024	-6,068
पुनर्निवेशित आय	-	906	-906	-	813	-813
अन्य पूंजी	-	6,803	-6,803	-	5,261	-5,261
ख) संविभागीय निवेश	1,31,278	1,28,034	3,244	2,05,117	1,75,023	30,095
i) भारत में	1,30,524	1,27,213	3,311	2,04,733	1,73,439	31,295
जिसमें से						
विदेशी संस्थागत निवेशक	1,29,957	1,27,213	2,744	2,02,894	1,73,439	29,456
जीडीआर/एडीआर	567	-	567	1,839	-	1,839
ii) विदेशों में	753	821	-67	384	1,584	-1,200
2. उधार (क+ख+ग)	1,06,351	88,467	17,883	76,728	54,704	22,023
क) बाह्य सहायता	4,526	2,436	2,091	6,417	2,227	4,190
i) भारत द्वारा	53	72	-19	57	76	-19
ii) भारत को	4,474	2,364	2,110	6,360	2,151	4,209
ख) वाणिज्यिक उधार	26,107	16,123	9,984	16,729	7,178	9,551
i) भारत द्वारा	2,862	1,689	1,173	1,052	1,021	31
ii) भारत को	23,245	14,434	8,811	15,677	6,157	9,520
ग) भारत को अल्पावधि	75,717	69,908	5,809	53,582	45,299	8,283
i) आपूर्तिकर्ता क्रेडिट > 180 दिन और क्रेता क्रेडिट	72,959	68,526	4,433	50,964	45,299	5,665
ii) आपूर्तिकर्ता क्रेडिट 180 दिन तक	2,758	1,382	1,376	2,618	-	2,618
3. बैंकिंग पूंजी (क+ख)	65,058	51,201	13,857	66,840	61,100	5,740
क) वाणिज्य बैंक	65,023	51,021	14,003	66,751	60,472	6,279
i) अस्तियाँ	13,474	8,370	5,103	27,450	25,824	1,626
ii) देयताएँ	51,549	42,650	8,899	39,301	34,648	4,653
जिसमें से : अनिवासी जमाराशि	43,275	36,015	7,260	35,490	33,141	2,348
ख) अन्य	34	180	-146	89	628	-539
4. रुपया ऋण चुकौती	-	32	-32	-	16	-16
5. अन्य पूंजी	8,772	12,494	-3,722	5,241	18,518	-13,277
पूँजी खाता योग (1 से 5)	3,49,166	3,01,710	47,456	3,81,856	3,29,058	52,798
इ. भूल-चूक	-	921	-921	-	2,202	-2,202
ई. समग्र शेष (चालू खाता, पूंजी खाता तथा भूल-चूक योग (अ+आ+इ))	7,32,114	7,39,207	-7,093	7,01,074	6,90,054	11,019
उ. मौद्रिक गतिविधियाँ (i+ii)	7,093	-	7,093	-	11,019	-11,019
i) अं. मू. को.	-	-	-	-	-	-
ii) विदेशी मुद्रा भंडार (वृद्धि -/ कमी +)	7,093	-	7,093	-	11,019	-11,019
जिसमें से : एसडीआर आबंटन	-	-	-	-	-	-

टिप्पणी: पूर्णांकन के कारण हो सकता है कि नए और पुराने फार्मट में दर्शाए गए तुलनात्मक आंकड़े मेल न खाए। पूर्णांकन के कारण हो सकता है कि उप-घटकों का जोड़ कुल जोड़ से मेल न खाए।
प्रा: प्रारंभिक आं.सं: आंशिक रूप से संशोधित सं: संशोधित.

संलग्नक 1 : श्रेणियों के अनुसार अदृश्य मर्दे

(मिलियन अमरीकी डॉलर)

मद	2009-10 सं	2010-11 आं.सं.	2011-12 प्रा			
			अप्रै-जून आं.सं.	जुला-सितं आं.सं.	अक्तू-दिसं प्रा	अक्तू-दिसं 2010 आं.सं.
1	2	3	4	5	6	7
I. अदृश्य मर्दों की प्राप्ति (अ+आ+इ)	163,430	198,248	51,321	52,165	57,668	55,678
अ. सेवाएं	96,045	132,880	33,291	32,701	37,026	39,160
1) यात्रा	11,859	15,275	3,697	4,235	5,068	4,429
2) परिवहन	11,178	14,271	4,329	4,424	4,580	3,713
3) बीमा	1,591	1,948	566	619	799	507
4) जीएनआईई	441	535	139	147	145	150
5) विविध	70,977	1,00,851	24,561	23,277	26,434	30,360
जिसमें से:						
सॉफ्टवेयर सेवाएं	49,705	55,460	14,950	13,940	16,123	14,743
आ. अंतरण	54,363	56,265	15,537	16,376	18,360	14,422
1) आधिकारिक अंतरण	727	647	46	136	351	341
2) निजी अंतरण	53,636	55,618	15,491	16,240	18,009	14,081
इ. आय	13,022	9,102	2,493	3,088	2,282	2,096
1) निवेश आय	12,108	7,986	1,904	2,377	1,698	1,811
2) कर्मचारियों को क्षतिपूर्ति	915	1,116	589	711	583	286
II. अदृश्य मर्दों का भुगतान (अ+आ+इ)	83,408	113,600	25,722	27,193	29,366	34,133
अ. सेवाएं	60,029	84,064	18,091	18,692	21,954	26,591
1) यात्रा	9,343	11,108	3,461	3,534	3,530	2,857
2) परिवहन	11,933	13,880	4,002	3,624	4,444	3,984
3) बीमा	1,285	1,400	298	423	440	403
4) जीएनआईई	525	820	201	179	186	195
5) विविध	36,944	56,856	10,129	10,933	13,354	19,152
जिसमें से:						
सॉफ्टवेयर सेवाएं	1,468	2,194	302	307	317	709
आ. अंतरण	2,318	3,125	830	775	614	844
1) आधिकारिक अंतरण	473	631	146	152	149	199
2) निजी अंतरण	1,845	2,494	685	622	465	645
इ. आय	21,061	26,412	6,800	7,726	6,798	6,698
1) निवेश आय	19,355	24,384	6,400	7,259	6,247	6,133
2) कर्मचारियों को क्षतिपूर्ति	1,705	2,028	400	467	551	564
अदृश्य मर्दों की निवल राशि (I - II)	80,022	84,648	25,599	24,972	28,302	21,545

संलग्नक 1 अ: लेनदेनों की श्रेणियों के अनुसार अदृश्य मदों की प्राप्तियां

(मिलियन अमरीकी डॉलर)

मद	2009-10 सं	2010-11 आं. सं.	2011-12			2010-11 आं. सं.
			अप्रै-जून आं. सं.	जुला-सितं आं. सं.	अक्तू-दिसं प्रा	
1	2	3	4	5	6	7
I. अदृश्य मदों की प्राप्तियां (अ+आ+इ)	163430	198248	51321	52165	57688	55678
अ) सेवाएं	96045	132880	33291	32701	37026	39160
1) यात्रा खाता						
भारत में पर्यटकों का व्यय	11859	15275	3697	4235	5068	4429
कुल	11859	15275	3697	4235	5068	4429
2) परिवहन खाता						
क) समुद्री परिवहन						
i) विदेशी परिचालित भारतीय कंपनियों द्वारा प्रेषित अधिशेष	609	649	205	219	143	178
ii) भारत में कार्यरत विदेशी कंपनियों के परिचालन व्यय	788	765	275	187	111	205
iii) चार्टर किराया प्रभार	140	116	41	34	33	27
ख) हवाई परिवहन						
i) विदेशी परिचालित भारतीय कंपनियों द्वारा प्रेषित अधिशेष	420	530	153	193	163	122
ii) भारत में कार्यरत विदेशी कंपनियों के परिचालन व्यय	66	56	38	39	24	19
iii) चार्टर किराया प्रभार	12	20	1	3	4	7
ग) विदेशी कंपनियों से हुए कारोबार पर कमीशन	7967	10361	3044	3142	3432	2680
घ) अन्य	1177	1773	573	606	669	475
कुल (क से घ)	11178	14270	4329	4424	4580	3713
3) बीमा खाता						
क) निर्यात पर बीमा	1040	1354	398	411	449	350
ख) प्रीमियम						
i) जीवन	46	50	29	45	44	10
ii) गैर-जीवन	99	124	30	44	52	43
iii) विदेशी कंपनियों द्वारा पुनर्बीमा	212	126	29	33	90	37
ग) विदेशी कंपनियों से हुए कारोबार पर कमीशन	24	33	7	20	22	7
घ) अन्य	169	263	74	67	142	60
कुल (क से घ)	1591	1949	566	619	799	507
4) सरकार अन्यत्र अपरिगणित						
क) भारत में विदेशी दूतावासों और राजनयिक मिशनों का रखरखाव	279	387	100	112	98	106
ख) भारत में अंतरराष्ट्रीय और क्षेत्रीय संस्थानों	162	147	39	35	47	44
कुल (क से ख)	441	534	139	147	145	150
5) विविध खाता						
क) संचार सेवाएं	1229	1562	360	390	456	424
ख) निर्माण सेवाएं	589	676	253	137	204	128
ग) वित्तीय सेवाएं	3692	6508	1267	1577	1613	1684
घ) सॉफ्टवेयर सेवाएं	49705	55461	14950	13940	16123	14743
ङ) समाचार एजेंसी सेवाएं	351	605	30	24	31	322
च) रॉयल्टी, कॉपीराइट और लाइसेंस शुल्क	202	193	40	78	78	25
छ) कारोबारी सेवाएं (i से xii)	11323	24049	5355	5441	6018	7085
i) मर्चेण्टिंग सेवाएं	316	1223	332	348	300	330
ii) व्यापार से संबंधित सेवाएं	1688	5356	740	716	700	1638
iii) परिचालनात्मक पट्टेदारी सेवाएं	423	829	198	189	194	299
iv) कानूनी सेवाएं	609	439	117	129	167	74
v) लेखांकन/लेखा-परीक्षा सेवाएं	224	301	80	106	157	68
vi) व्यवसाय प्रबंधन और परामर्शी सेवाएं	3776	9184	2005	1910	2148	2747
vii) विज्ञापन/व्यापार मेले	568	703	222	171	192	243
viii) अनुसंधान एवं विकास सेवाएं	565	878	159	187	207	224
ix) वास्तुशिल्पीय, इंजीनियरी और अन्य तकनीकी सेवाएं	1380	2013	636	693	828	551
x) कृषि, खनन और ऑन-साइट प्रोसेसिंग सेवाएं	196	286	36	16	17	77
xi) विदेश स्थित कार्यालयों के रखरखाव संबंधी सेवाएं	1507	2777	814	951	1089	825
xii) पर्यावरण सेवाएं	71	60	16	25	20	9
ज) निजी, सांस्कृतिक और मनोरंजन सेवाएं	527	227	86	120	67	52
झ) वापसी/छूट	597	507	8	149	200	132
ञ) अन्य सेवाएं	2762	11062	2212	1421	1644	5765
कुल (क से ज)	70977	100850	24561	23277	26434	30360

संलग्नक 1 अ: लेनदेनों की श्रेणियों के अनुसार अदृश्य मदों की प्राप्ति (समाप्त)

(मिलियन अमरीकी डॉलर)

मद	2009-10 आं.सं.	2010-11 आं.सं.	2011-12			
			अप्रै-जून सं.	जुला-सितं सं.	अक्तू-दिसं सं.	अक्तू-दिसं आं.सं.
	8	9	10	11	12	13
आ) अंतरण	54364	56265	15537	16376	18360	14422
I) आधिकारिक अंतरण						
i) अनिवासियों से प्राप्त दान	67	75	19	19	21	22
ii) पीएल 480 II के तहत अनुदान	4	0	0	0	0	0
iii) अन्य सरकारों से प्राप्त अनुदान	656	573	27	117	330	319
कुल (i से iii)	727	648	46	136	351	341
II) निजी अंतरण						
i) परिवार के भरण-पोषण आदि के लिए विदेश स्थित भारतीयों से प्राप्त विप्रेषण	28406	27408	7372	7718	8399	7227
ii) अनिवासी जमाराशियों से स्थानीय आहरण/मोचन	23288	26151	7503	7930	8940	6346
iii) यात्रियों के बैगेज के रूप में लाया गया सोना तथा चांदी	85	36	17	15	18	9
iv) भारत में धार्मिक/धार्मिक संस्थाओं को दिये गये निजी उपहार/दान	1857	2023	599	577	652	500
कुल (i से iv)	53636	55618	15491	16240	18009	14082
इ) आय खाता	13023	9101	2493	3088	2282	2096
I) कर्मचारियों को क्षतिपूर्ति						
विदेश में ठेके पर काम करने वाले भारतीयों द्वारा प्राप्त वेतन	914	1117	589	711	583	286
II) निवेश आय						
i) अनिवासियों को दिये गये कर्ज पर प्राप्त ब्याज	4138	1722	202	219	72	159
ii) विदेशी निवेश पर भारतीयों द्वारा प्राप्त लाभांश/लाभ	349	283	276	149	104	67
<i>जिसमें से:</i>						
<i>विदेशी निवेश पर भारतीयों को प्राप्त लाभांश</i>	224	156	241	101	51	40
<i>विदेशी निवेश पर भारतीयों को प्राप्त लाभ</i>	125	127	35	48	53	27
iii) पुनर्निवेशित आय	1084	1084	302	302	302	271
iv) डिबेंचरों, एफआरएन, सीपी, सावधि जमाराशियों और प्राधिकृत व्यापारियों द्वारा विदेशी मुद्रा उधारियों/निर्यात आय में से विदेश में धारित निधियों पर प्राप्त ब्याज	57	42	150	85	126	14
v) प्राधिकृत व्यापारियों द्वारा विदेशी संवादाताओं/शाखाओं के वोस्त्रो खातों का ओवरड्राफ्ट पर प्राप्त ब्याज	16	12	7	13	3	1
vi) अनिवासियों द्वारा करों का भुगतान/विदेशी सरकारों द्वारा भारतीयों को करों की वापसी	554	681	152	294	91	384
vii) भारतीय रिज़र्व बैंक के निवेश पर प्राप्त ब्याज/छूट	5900	4142	811	1304	994	908
viii) एसडीआर धारिताओं पर ब्याज/पारिश्रमिक	10	20	4	11	6	6
कुल (i से viii)	12108	7986	1904	2377	1698	1810

संलग्नक 1 आ: लेनदेनों की श्रेणियों के अनुसार अदृश्य मर्दों का भुगतान

(मिलियन अमरीकी डॉलर)

मद	2009-10 आं. सं.	2010-11 आं. सं.	2011-12			2010-11 आं. सं.
			अप्रै-जून सं.	जुला-सितं सं.	अक्तू-दिसं सं.	
1	2	3	4	5	6	7
I. अदृश्य मर्दों की प्राप्तियां (अ + आ + इ)	83408	113600	25722	27193	29366	34133
अ) सेवाएं	60030	84064	18091	18692	21954	26591
1) यात्रा खाता						
i) कारोबार	3569	4978	1847	1650	1921	1251
ii) स्वास्थ्य संबंधित	29	59	10	11	7	7
iii) शिक्षा संबंधित	2252	1892	330	631	467	435
iv) मूल यात्रा कोटा (बीटीक्यू)	2336	2780	895	733	602	714
v) तीर्थयात्रा	232	309	48	210	201	180
vi) अन्य	924	1090	331	299	332	270
कुल (i से vi)	9342	11108	3461	3534	3530	2857
II) परिवहन खाता						
क. समुद्री परिवहन						
i) विदेशी परिचालित भारतीय कंपनियों द्वारा प्रेषित अधिशेष	1209	1771	805	797	704	483
ii) भारत में कार्यरत विदेशी कंपनियों के परिचालन व्यय	1670	962	312	311	231	301
iii) चार्टर किराया प्रभार	97	93	13	10	29	30
iv) आयात पर भाड़ा	3265	4186	996	905	999	1213
v) निर्यात पर भाड़ा	1019	1119	436	253	266	239
vi) विदेश में यात्रा बुकिंग हेतु प्रेषण	6	11	8	1	0	2
ख. हवाई परिवहन						
i) विदेशी परिचालित भारतीय कंपनियों द्वारा प्रेषित अधिशेष	2452	3120	794	619	485	881
ii) भारत में कार्यरत विदेशी कंपनियों के परिचालन व्यय	603	923	234	227	199	279
iii) चार्टर किराया प्रभार	510	491	119	120	98	194
iv) आयात पर भाड़ा	112	152	34	39	43	56
v) निर्यात पर भाड़ा	23	50	3	8	4	6
vi) विदेश में यात्रा बुकिंग हेतु प्रेषण	38	41	10	17	12	15
ग. अन्य	930	961	238	317	1374	285
कुल (क से इ)	11934	13880	4002	3624	4444	3984
III) बीमा खाता						
क. प्रीमियम						
i) जीवन	25	15	2	4	1	3
ii) गैर-जीवन	117	128	19	25	26	30
iii) पुनर्बीमा	653	750	198	220	243	255
ख. निर्यात पर भाड़ा	58	65	18	33	6	16
ग. अन्य	432	442	61	140	164	99
कुल (क से ग)	1285	1400	298	423	440	403
IV) सरकार अन्यत्र अपरिगणित						
क) भारत में विदेशी दूतावासों और राजनयिक मिशनों का रखरखाव	358	531	116	101	122	107
ख) भारत में अंतरराष्ट्रीय और क्षेत्रीय संस्थानों	167	288	86	78	64	88
कुल (क से ख)	525	819	201	179	186	195
V) विविध खाता						
क) संचार सेवाएं	1355	1152	415	309	328	304
ख) निर्माण सेवाएं	998	1157	203	315	149	220
ग) वित्तीय सेवाएं	4643	7483	1764	2130	2104	1961
घ) सॉफ्टवेयर सेवाएं	1469	2195	302	307	317	709
ङ) समाचार एजेंसी सेवाएं	639	467	194	87	108	113
च) रॉयल्टी, कॉपीराइट और लाइसेंस शुल्क	2017	2424	606	693	883	696
छ) कारोबारी सेवाएं (i से xii)	18050	27763	6219	6352	6950	7984
i) मर्चेंटिंग सेवाएं	496	1068	211	331	241	242
ii) व्यापार से संबंधित सेवाएं	1772	1878	580	545	395	501
iii) परिचालनात्मक पट्टेदारी सेवाएं	907	1236	332	250	282	354
iv) कानूनी सेवाएं	193	158	45	48	65	47
v) लेखांकन/लेखा-परीक्षा सेवाएं	179	274	76	37	46	89
vi) व्यवसाय प्रबंधन और परामर्शी सेवाएं	5376	10613	2245	2394	2994	2948
vii) विज्ञापन/व्यापार मेले	792	945	207	280	243	323
viii) अनुसंधान एवं विकास सेवाएं	319	249	48	26	91	79
ix) वास्तुशिल्पीय, इंजीनियरी और अन्य तकनीकी सेवाएं	4252	5127	1212	1262	1416	1622
x) कृषि, खनन और ऑन-साइट प्रोसेसिंग सेवाएं	191	131	11	17	17	11
xi) विदेश स्थित कार्यालयों के रखरखाव संबंधी सेवाएं	3573	6072	1251	1160	1156	1767
xii) पर्यावरण सेवाएं	3	12	1	2	4	1
ज) निजी, सांस्कृतिक और मनोरंजन सेवाएं	260	543	80	78	48	228
झ) वापसी/छूट	473	641	111	266	176	233
ञ) अन्य सेवाएं	7040	13031	235	395	2291	6704
कुल (क से ज)	36944	56856	10129	10933	13354	19152

संलग्नक 1 आ: लेनदेनों की श्रेणियों के अनुसार अदृश्य मदों का भुगतान

(मिलियन अमरीकी डॉलर)

मद	2009-10 आं. सं.	2010-11 आं. सं.	2011-12			2010-11
			अप्रै-जून सं.	जुला-सितं सं.	अक्तू-दिसं सं.	अक्तू-दिसं आं. सं.
	8	9	10	11	12	13
आ) अंतरण	2318	3125	830	775	614	844
I) आधिकारिक अंतरण						
आधिकारिक क्षेत्र से अनुदान/दान	473	631	146	152	149	199
कुल	473	631	146	152	149	199
ii) निजी अंतरण						
i) परिवार के भरण-पोषण और बचत के लिए अनिवासियों का विप्रेषण	1515	2078	565	530	396	540
ii) धार्मिक/धार्मिक संस्थाओं को दिये गये निजी उपहार/दान	329	415	120	93	69	105
<i>जिसमें से:</i>						
निजी उपहार और दान हेतु विप्रेषण	286	405	112	91	67	103
विदेश स्थित धार्मिक और धार्मिक संस्थाओं को दान हेतु विप्रेषण	41	9	7	1	2	2
अन्य सरकारों तथा सरकार द्वारा स्थापित धार्मिक संस्थाओं को अनुदान और दान हेतु विप्रेषण	2	1	1	1	0	0
कुल (i से ii)	1844	2493	685	622	465	645
झ) आय	21061	26411	6800	7726	6798	6698
i) कर्मचारियों को क्षतिपूर्ति						
भारत में कार्यरत अनिवासियों को मजदूरी/वेतन का भुगतान	1705	2027	400	467	551	564
कुल	1705	2027	400	467	551	564
ii) निवेश आय						
i) अनिवासी भारतीयों की जमाराशियों पर ब्याज का भुगतान	1599	1737	503	531	567	417
ii) अनिवासियों से लिये गये कर्ज पर ब्याज का भुगतान	4165	5071	1831	1762	1895	1272
iii) अनिवासी शेयरधारकों का लाभ का भुगतान	3810	4681	1167	2075	789	1299
<i>जिसमें से:</i>						
<i>अनिवासी शेयरधारकों को लाभांश का अनुपात</i>	3208	4337	1076	1947	725	1228
<i>अनिवासी शेयरधारकों को लाभ का अनुपात</i>	602	344	91	128	64	71
iv) पुनर्निवेशित आय	8668	11940	2730	2730	2730	2985
v) डिबेंचरों, एफआरएन, सीपी, सावधि जमाराशियों, सरकारी प्रतिभूतियों पर ब्याज का भुगतान	227	320	47	49	77	66
vi) एसडीआर पर प्रभार	9	19	7	4	5	5
vii) वोस्त्रों खाताधारक के ओवरड्राफ्ट/नोस्त्रो खाते के ओवरड्राफ्ट पर भुगतान किया गया ब्याज	656	397	23	28	146	23
viii) भारतीयों द्वारा कर्जों का भुगतान/सरकार द्वारा अनिवासियों को कर्जों की वापसी	221	219	92	81	38	67
कुल (i से viii)	19355	24384	6400	7259	6247	6134

प्र: प्रारंभिक आं.सं: आंशिक रूप से संशोधित सं: संशोधित.